HPD 67 Cristo venceu a morte

L.: Martha Müller-Zitzke, 1899-1972; M.: H. Beuerle, 1911-1994

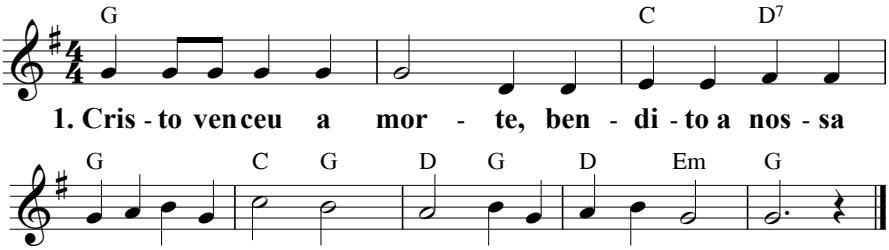

2. Mesmo que angustiados, não somos dominados,
pois Cristo fala, e o mal se cala.

3. Crentes, pois, prossigamos, as trevas não temamos!
Não vacilemos - a luz veremos!

4. Mesmo que, em ódio e guerra, estremecer a terra,
em Deus confiamos - a salvo estamos!