

Palavra do Presbitério

Prezados membros e amigos da Paróquia Vila Campo Grande – Diadema!

IGREJA E DINHEIRO

Por que a Igreja precisa de dinheiro?

Vivemos numa sociedade capitalista onde o dinheiro é necessário para a sobrevivência. Também a igreja precisa dele para suprir suas necessidades e ter condições de cumprir sua missão.

O Antigo Testamento revela-nos que a contribuição, dada como gratidão, tinha destinos

específicos: sustentação do ministério espiritual do povo de Israel, manutenção dos levitas e sacerdotes (encarregados das celebrações religiosas), garantir a sobrevivência dos empobrecidos, ou seja, assegurar o bem estar social do povo de Deus.

Também hoje a igreja necessita de dinheiro para realizar sua tarefa missionária no mundo: subsistência dos obreiros, locomoção, material didático, encargos, infraestrutura (água, luz, telefone, internet) entre outras.

Por que as pessoas contribuem financeiramente?

Antes de tudo é preciso que se faça uma distinção clara entre contribuição e pagamento. Infelizmente, muitas

pessoas ainda falam em “pagar a igreja”. “Pagamento” fazemos por algo que compramos ou por um serviço que nos foi prestado. Com o pagamento do produto adquirido, cessam-se as obrigações do comprador para com o vendedor.

Nas relações existentes na vida da Igreja, a dinâmica é diferente. Não compramos algo, mas contribuimos por gratidão a Deus. Contribuímos

para manter o que é nosso e o que temos em comum. Por isso o uso do termo “contribuição” é o mais adequado.

A contribuição torna visível a gratidão de quem crê. É o reconhecimento

de tudo aquilo que Deus realiza em nossas vidas. É a oferta que brota de um coração convicto de que todo bem, toda a graça procedem de Deus.

Veja o exemplo da viúva pobre (*Marcos 12,41-44*): ela dá tudo porque crê que tudo – inclusive a própria vida – provém de Deus.

(*Extraído do livro: "Nossa Igreja, Nossa Identidade - Manual de Estudo", de Geraldo Graf e Leonardo Ramlow - organizadores - Editora Sinodal*)

Um fraterno abraço.

Arnildo Hoffmann - Presidente

| | | |
|---|---|--|
|  | 60 Anos OASE | Vila Campo Grande Culto de Ação de Graças 28 de setembro 2014 - 10:30 |
|  | 7ª Edição - Sábado 4 de Outubro 2014 - 19 hs Capela de Cristo Noite Musical com Sopa | |

Fé – que fé? (Hebreus 11,8-11)

- 8 *Foi pela fé que Abraão, ao ser chamado por Deus, obedeceu e saiu para uma terra que Deus lhe prometeu dar. Ele deixou o seu próprio país, sem saber para onde ia.*
- 9 *Pela fé ele morou como estrangeiro na terra que Deus lhe havia prometido. Viveu em barracas com Isaque e Jacó, que também receberam a mesma promessa de Deus.*
- 10 *Porque Abraão esperava a cidade que Deus planejou e construiu, a cidade que tem alicerces que não podem ser destruídos.*
- 11 *Foi pela fé que Abraão se tornou pai, embora fosse velho demais e a própria Sara não pudesse mais ter filhos. Ele creu que Deus ia cumprir a sua promessa.*

I. O que move a história?

A matéria ou o espírito? As coisas acontecem porque alguém enxerga alguma coisa lá na frente. Você caminha quando vê algo. Isto é fé. Sem fé a vida não vai para frente. Para a carta aos Hebreus a fé é fundamental. Sem fé nada feito.

II. Que fé? Fé não é um vale tudo. Admitindo que a fé é importante ainda não dizemos muita coisa. Grandes erros foram cometidos a partir de fé em visões equivocadas. O velho Chanceler alemão Helmut Schmidt falou: “Quem tem visões, deve procurar o médico.” Hitler teve a visão de uma Alemanha dominadora do mundo quando invadiu a união soviética em 1941. Foi uma

espécie de fé. Desencadeou morte e sofrimento infinita.

Há 50 anos atrás a “Marcha da Família com Deus” ajudou com muita fé o golpe militar de 1964. Que fé desastrosa!

No meio “superurbano” de São Paulo muita gente pula de galho em galho – com muita fé – e no fundo só está fugindo. No oriente muçulmanos fundamentalistas agem com muita fé e nos congela o sangue na veia.

III. Fé cristã: A questão é então não de ter qualquer fé, mas que fé! Aí entra a história do evangelho de Cristo, de um Deus solidário sofredor que permeia a nossa realidade, que ama acima do entendimento mas nunca destrói.

Quem tem fé em Cristo se destaca por um jeito especial de lidar com a vida. Compreende que esta apesar de tudo é marcada pela graça de Deus. Quem tem fé em Cristo faz as pazes com o passado com tudo que tem de complicado nele. É uma forma especial de memória.

Isto também porque ganha novos valores para o futuro. Quem tem fé em Cristo avalia diferente a vida. Não é mais o poder e o sucesso a todo custo que conta mas a realidade do amor que se movimenta em direção ao reino de Deus que virá com certeza.

P. Guilherme Nordmann



Encontro de Confirmandos da União Paroquial Um dia divertido na Paróquia Cantareira

Saimos cedo às 8 horas da manhã no sábado, 23/08/2014, para participar do Encontro de Confirmandos da União Paroquial na Paróquia da Cantareira; os 3 confirmandos da nossa comunidade junto com o Pastor.

Este pensou: será que eles virão pontualmente mesmo. Dúvida desnecessária porque antes das 8hs todos já estavam aí. Chegamos rápido e o belo espaço do Lutherhaus no Tremembé se encheu com 45 jovens.

Seguiu um programa variado com cantos, clipes de vídeo sobre a vida de Jesus, trabalho de grupo e a tarde um quiz bíblico divertido.



Nossos "meninos" no encontro de confirmandos

Nos intervalos a bola rolou na quadra e o dia inteiro foi acompanhado com lanche e um almoço delicioso.

De volta em Vila Campo Grande Luccas avaliou que pareceu que passamos muito mais tempo juntos, não só um dia.

Coral da Capela canta na Noite Musical da Igreja Sul Americana em Diadema



Coral misto no final da festa

qual temos laços de amizade por termos cooperado num convênio durante ano.

Foi uma bela noite com música bonita, sopa e vinho e, o mais importante, boa comunhão entre amigos.

☪ O Coral sempre gosta de se apresentar e mais ainda quando há um convite para cantar em outro lugar.

Desta vez veio o convite da Igreja Sul Americana de Diadema com a



Festa da Feijoada 2014 na Capela de Cristo Comunidade viva e muita confraternização

Foi um dia intenso na Capela de Cristo neste 17/08/2014. Fez sol e frio - um dia ideal para uma feijoada.

Já desde a sexta-feira foi notável a movimentação de colaboradores da comunidade somando na preparação da festa.

Será que viriam as pessoas esperadas? Claro que a divulgação foi feita como sempre mas nunca se sabe...



Tudo começa aqui...



...passa pelo prato principal...

...e no fim tudo acaba num doce...

Mas no Domingo foi tudo perfeito. A leitura bíblica do culto de 1ª Pedro 4.7-11 nos orientou sobre bom uso dos nossos dons - coisa que a comunidade estava provando saber. O coral animou com bela música.

E depois do culto foi encher ainda mais. Foi muita feijoada, bolo, torta, diversão no bingo, saco surpresa e sorteio, e o mais importante de tudo, muita conversa, confraternização entre pessoas que em parte não se viram a muito tempo.





**O
Coral
da
Capela
em
Ação**

Encontros felizes



**Ganhador
feliz**

**Gera-
ções
pre-
sentes**



Receitas e Despesas ordinárias da nossa Paróquia

Nova tabela de valores de contribuição

Prezado Membro da Comunidade!

A sua Paróquia Vila Campo Grande - Diadema está crescendo e você é responsável por isso. Muito obrigado!

Acreditamos que a contribuição mensal é espontânea e a livre expressão da sua gratidão a Deus e do compromisso com a sua comunidade.

Faz vários anos que não publicamos nenhuma sugestão sobre valores razoáveis de contribuição. Assim retomamos um costume que já foi usual, para que cada pessoa possa avaliar com liberdade o valor da sua contribuição.

Graças à sua contribuição as nossas atividades comunitárias estão em pleno funcionamento.

Sugerimos os seguintes valores para sua contribuição mensal:

R\$ _____ (opção mensal maior)

R\$ _____ (opção mensal menor)

Muito obrigado!

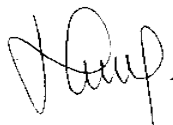

Diretoria

Ser cristão...

(do curso básico da fé)

... é ter uma vida movida por uma espiritualidade que brota da **gratidão**.

Observo os mandamentos não para que Deus me ame, mas porque ele me ama.

Ser cristão não é uma luta para conseguir a bondade de Deus, sempre envolta pelo medo de não merecê-la.

Ser cristão é louvar a bondade de Deus, é viver a gratidão que nasce da alegria pelo ilimitado amor divino.

| Data | Horário e Atividade |
|---|--|
| 04/09/2014 Quinta | 14:30 h: Reunião do Grupo de Mulheres |
| 06/09/2014 Sábado | 17:00 h: Ensaio de Coral |
| 07/09/2014 12º Domingo após Trindade | 10:30 h: (P. Guilherme) - Culto com Santa Ceia <i>Atos 3, 1-10: Não é com ouro, nem com prata...</i> |
| 09/09/2014 Terça | 19:00 h: Reunião da Diretoria do Centro Social |
| 13/09/2014 Sábado | 9:00 h: Encontro de Confirmandos |
| 14/09/2014 13º Domingo após Trindade | 10:30 h: (P. Guilherme) - Culto <i>Gênesis 4, 1-16a: Quando a inveja mata.</i> 12:00 h: Ensaio de Coral |
| 18/09/2014 Quinta | 14:30 h: Reunião do Grupo de Mulheres 19:30 h: Reunião do Presbitério |
| 21/09/2014 14º Domingo após Trindade | 10:30 h: (P. Guilherme) - Culto com Santa Ceia <i>1ª Tessalonicenses: Quem é do Senhor, é do bem.</i> 12:00 h: Ensaio de Coral |
| 27/09/2014 Sábado | 9:00 h: Encontro de Confirmandos |
| 28/09/2014 Domingo de Ação de Graças | 10:30 h: (P. Guilherme) - Culto de Ação de Graças com Coral 60 Anos OASE Vila Campo Grande Profissão de Fé Bênção aos Aniversariantes <i>1ª Timóteo 6, 1-11: O que nos dá riqueza?</i> Em seguida: Almoço Comunitário |
| 02/10/2014 Quinta | 14:30 h: Reunião do Grupo de Mulheres |
| 04/10/2014 Sábado | 19:00 h: Noite Musical com Sopa |

Contato

Paróquia Vila Campo Grande – Diadema

Rua Orlando Pinto Ribeiro, 782
Vila Campo Grande - 04455-000 São Paulo-SP
Fone: 5611-0486
Email: capeladecristo@luteranos.com.br

Pastor: Guilherme Nordmann

Fone (res.)
Email: w.nordmann@gmail.com

Horário de Atendimento da Secretaria

Segunda:.....das 14:00 às 18:00 h
Quinta e Sexta:.....das 14:00 às 18:00 h

Centro Social e Educacional Sal da Terra

Email: saldaterra@luteranos.com.br
Fone (com.) 5611-0486

Coordenadora Executiva: Karen Grudzinski

Email: coor.saldaterra@luteranos.com.br

Horário de Atendimento

Segunda a Sexta:.....das 9:00 às 19:00 h
Sábado:.....das 9:00 às 13:00 h

www.luteranos.com.br/capeladecristo

www.facebook.com/capeladecristo

www.centrosociaisaldaterra.com.br

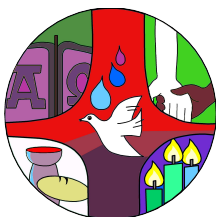

**centro social
educacional
: sal da terra**

Fale conosco!

Para facilitar o acesso ao atendimento pastoral vai aqui o celular do Pastor Guilherme:

**Não seja tímido!
Fale conosco!**

Lema do mês de Setembro:

Seja firme e corajoso; não desanime, nem tenha medo.

**1º Crônicas
22,13**