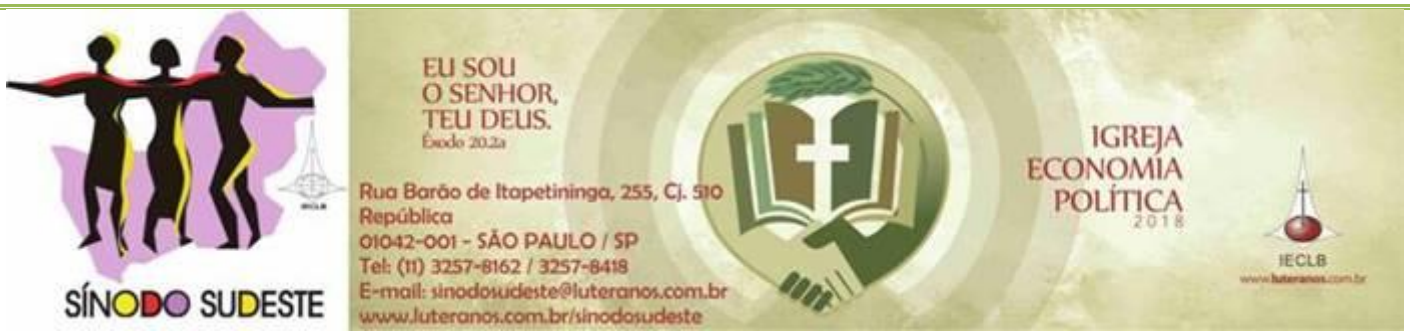

Boletim Semanal – Sínodo Sudeste - IECLB

Boletim on-line: https://presencaluterana.wordpress.com/

Nº 624 - 13 a 19/04/2018

AGENDA DO SÍNODO

No dia 05 de abril, o **Pastor Sinodal Geraldo Graf se reuniu em Santo Amaro com as diretorias da Paróquia Vila Campo Grande e da Paróquia Santo Amaro/SP**. Na ocasião, foi assinado o Termo de Parceria de 03 anos entre as duas paróquias para o atendimento em tempo parcial à Paróquia Vila Campo Grande pelo Pastor Roberto Natal Baptista, de Santo Amaro.

No dia 06 de abril, o **Pastor Sinodal participou da reunião do Conselho Paroquial de Rio Claro/SP**. Nesta reunião foi eleita a nova diretoria da Paróquia. Seu novo presidente é o Sr. Luís Fernando Guilherme. Durante a reunião, também foi renovado o Termo de Atividade Ministerial (TAM) do Pastor Luís Carlos de Oliveira para um novo período de seis anos.

No domingo, 08 de abril, o **Pastor Sinodal visitou a comunidade de Santos/SP, onde participou do culto de desinstalação do Pastor Wilhelm Nordmann e do Pastor Adelar Schünke**. O Pastor Nordmann, Pároco de Vila Campo Grande, atendeu a paróquia de Santos durante os últimos três anos, em parceria entre as duas paróquias. Nordmann assume uma Paróquia no norte da Alemanha. O Pastor Schünke foi o coordenador da Missão aos Marinheiros (DSM) em Santos durante 16 anos e se transfere para DSM em Hamburgo, Alemanha.

No dia 10 de abril, o **Pastor Sinodal participou da Conferência Ministerial do Núcleo Campinas, no Lar luterano Belém, em Campinas/SP**. Além dos assuntos gerais, foi realizado um estudo sobre sustentabilidade e contribuições das Paróquias do Núcleo.

VEM AÍ...

- 14 de abril – **Assembleia UP Campinas** – Valinhos/SP
- 15 de abril – **Culto na Comunidade de Pires**, Paróquia de Limeira/SP
- 17 de abril – **Participação da IECLB na Conferência da CNBB** – Aparecida/SP
- 17 de abril – **Conferência Ministerial – Núcleo São Paulo** – Paróquia Centro/SP
- 17 de abril – **Assembleia UP São Paulo** – Paróquia Centro São Paulo/SP
- 22 de abril – **Instalação da Pa. Joice A. Klein – Capelania Hospitalar** – Igreja da Paz, Santo Amaro/SP
- 22 de abril - **Envio da Pa. Neusa Tetzner para o Tempo da Graça**. Igreja da Paz, Santo Amaro/SP
- **26 a 27 de maio: XXII ASSEMBLEIA SINODAL – Lar Luterano Belém – Campinas/SP**
- **09 a 10 de junho – COMUNIDADES CRIATIVAS III – Belo Horizonte/MG**

23 a 28 de julho – CONGRENAJE (Teutônia/RS)

Leia mais >>>

MOTIVAÇÕES PARA AS OFERTAS NOS CULTOS

As dádivas partilhadas nos Cultos ...

15 DE ABRIL – 3º Domingo da Páscoa

Destinado pelo Sínodo Sudeste para a realização da XXII Assembleia Sinodal – Oferta Sinodal

A XXII Assembleia do Sínodo Sudeste será realizada nos dias 26 e 27 de maio próximo, no Lar Luterano Belém, em Campinas. Participarão da Assembleia 03 representantes por Campo de Atividade Ministerial (Paróquia ou Comunidade com função paroquial) de todos os quatro Núcleos que compõem o Sínodo. Várias pessoas percorrerão longas distâncias, com despesas elevadas. O Sínodo assume tais despesas. Sua oferta tornará possível a participação de todas.

LEMA BÍBLICO DA SEMANA

15 DE ABRIL – 3º Domingo da Páscoa – Misericordias Domini

Textos bíblicos

Série Ecumênica: Lucas 24.36b-48; Salmo 4; Atos 3.12-19; 1 João 3.1-7.
Série IV: 1 Pedro 5.1-4; Salmo 23; 1 Pedro 2.21b-25; João 10.11,27-28.

LEMA DA SEMANA

"Os discípulos de Emaús disseram um ao outro: Porventura, não nos ardia o coração, quando ele, pelo caminho, nos falava, quando nos expunha as Escrituras?" (Lucas 24.32)

MEDITAÇÃO

"Os discípulos de Emaús disseram um ao outro: Porventura, não ardia o coração, quando ele, pelo caminho, nos falava, quando nos expunha as Escrituras?" (Lucas 24.32)

Três dias depois da morte de Jesus duas pessoas estão a caminho de Emaús. Seus corpos estão abatidos, cansados e desmotivados. Caminham carregando a dor dos acontecimentos em Jerusalém, isto é, a crucificação e morte de Jesus. Caminham sem esperança com a morte do mestre e guia. Caminham com a dor dos sonhos frustrados. Quantas vezes também não nos encontramos abatidos, cansados e desmotivados com perdas e frustrações? Quantos projetos e sonhos não se desfazem em nossas vidas quando a morte nos leva repentinamente a pessoa amada? O que fazer diante das desesperanças da vida?

Os dois discípulos, mesmo abatidos, se colocam a caminho. E é neste caminhar que uma pessoa se aproxima. Esta pessoa é Jesus. Porém, a dor é tanta que não o reconhecem. Não o reconhecem, pois o olhar ainda está voltado para Jerusalém, para o episódio da crucificação e morte de Jesus. Mas Jesus é sábio. Ele lança a pergunta que convida a falar do sofrimento que os abatia. Ele leva-os a partilhar a dor que não permite mais ver e nem escutar.

O aproximar-se, o caminhar junto, a escuta atenta, estabelece um clima de confiança. Jesus não vem ao encontro dos dois discípulos num primeiro momento para questioná-los e admoestá-los. Ele vem para saber porque seus olhos estão impedidos de ver. Ele vem para escutá-los em sua dor. Somente depois, ele lhes fala das Escrituras. Ele lhes relembra a história de Deus com o seu povo.

É difícil caminhar ao lado. É difícil ouvir as dores e queixas sem logo julgar ou repreender. Sem logo darmos a nossa versão. No caminho a Emaús Jesus nos ensina algo chave: Jesus não tirou as pessoas de sua dor, não fez promessas, nem pediu que pensassem no lado bom da coisa. Jesus também não empurrou a responsabilidade para Deus como tanto ouvimos em casos de tragédias: *"- Foi Deus que quis assim"*. Jesus com paciência escutou e depois relembrou as escrituras. Jesus despertou neles a confiança que clamou: *"- Fique conosco porque já é tarde, e a noite vem chegando"* (Lucas 24.29b).

Jesus caminha ao nosso lado nas dores da vida. Quando confiamos, na caminhada da vida, em suas mãos o que nos abate e faz sofrer, sua palavra nos devolve o sentido e a alegria da vida. Nos faz desejar a sua companhia quando a noite chega. Nos lembra que nossos olhos se abrem verdadeiramente na comunhão, no partilhar do pão. Nos lembra que não estamos sozinhos nas estradas da vida, mas amparados pela seu amor que faz o coração arder e se colocar a caminho da vida.

Vice Pastor Sinodal Ernani Röpke

MEDITAÇÃO PUBLICADA NO PORTAL LUTERANOS

Ministros e Ministras no Sínodo Sudeste - IECLB

...

ANIVERSÁRIOS

"Senhor, tu me deste a vida e me deste amor, e os teus cuidados me conservam vivo"
(Jó 10.12)

Dia 15 – Pastor Hans Hartmut Hachtmann
Dia 18 – Pastor Zulmir Ernesto Penno
Dia 19 – Pastor Hans Spring

COMUNICANDO...

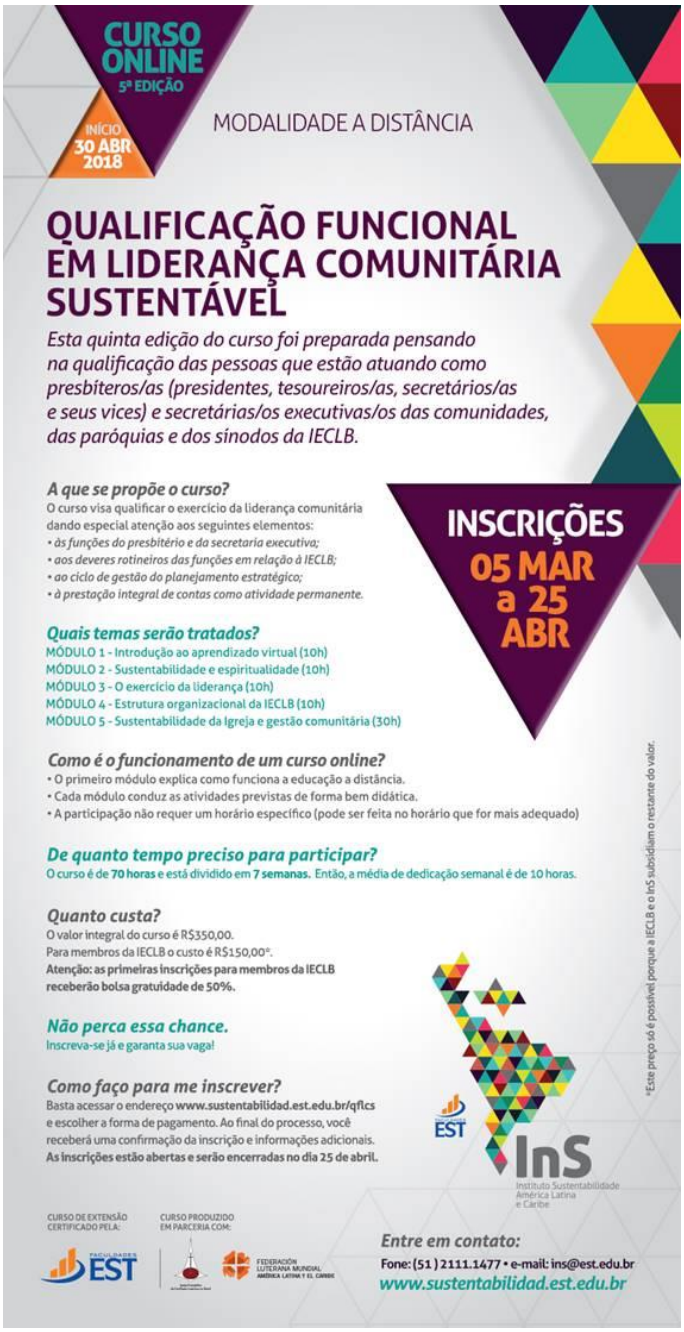

EDITAL DE PROJETOS II/2018

Fortalecimento da Ação Missionária

Objetivo

A Secretaria Geral da IECLB abre Edital com o objetivo de apoiar projetos de comunidades, paróquias, sínodos e instituições confessionalmente vinculadas que visam possibilitar a ampliação de ações missionárias.

Abertura do Edital (início do prazo de encaminhamento de projetos)	7 de março de 2018
Encerramento do Edital (prazo final de encaminhamento de projetos)	7 maio de 2018

Leia Mais >>>

EDITAL DE PROJETOS III/2018

Fortalecimento da Ação Comunitária

Objetivo

A Secretaria Geral da IECLB abre Edital com o objetivo de apoiar projetos de comunidades, paróquias, sínodos e instituições confessionalmente vinculadas que possibilitem ações de fortalecimento da vida e da ação comunitária.

Abertura do Edital (início do prazo de encaminhamento de projetos)	7 de março de 2018
Encerramento do Edital (prazo final de encaminhamento de projetos)	7 de maio de 2018

Leia mais >>>

Roteiro para o programa - Missão Criança

O Missão Criança é um programa de educação cristã a partir do batismo. Seu objetivo é cumprir com a tarefa missionária de batizar, educar na fé cristã e promover a vivência comunitária da fé. À venda na Editora Sinodal

Campanha Nacional de Ofertas para a Missão Vai e Vem - 2018

FÉ, GRATIDÃO e COMPROMISSO - # outros 500

Uma campanha para Missão na IECLB... o que é isso?
A Campanha Nacional de Ofertas para a Missão – Vai e Vem convida as comunidades e sínodos a destinar quatro meses do ano para: Mobilizar recursos para a ação missionária da IECLB; Reforçar a unidade da Igreja; Desenvolver a consciência missionária dos membros. Isto ela faz a partir de um Tema, que neste ano será: *"**Fé, Gratidão e Compromisso***". Neste ano queremos olhar para estes três componentes como aqueles que estruturam e dinamizam nossa vida, enquanto pessoas cristãs. Nesse contexto, entendemos que a **fé**, como confiança, orienta o viver como **gratidão** a Deus e **compromisso** para com a vida pessoal, familiar, laboral, comunitária, social e ambiental, a partir dos valores que surgem do evangelho. Desta forma, buscamos fortalecer o Tema do Ano: Igreja, Economia e Política, na certeza de que tudo acontece na presença daquele que diz: Eu sou o Senhor, teu Deus (Ex 20.2a).

E com funciona?
Campanha nos desafia para:
1 – A criação de espaços comunitários, paroquiais e sinodais para refletir, estudar e dialogar sobre a Missão;
2 – Sustentar em oração o testemunho missionário desenvolvido pelas diversas ações missionarias além da nossa comunidade, paróquia, sínodo e Igreja;
3 – Promover ações missionarias:
3.1 - Por meio de parcerias de apoio a inciativas missionarias de outras comunidades e paróquias, bem como a instituições vinculadas a IECLB;
3.2 – Por meio do desenvolvimento de iniciativas missionarias locais;
4 - Apoiar mediantes oferta as iniciativas missionarias sinodais e nacionais.

E como é distribuída a oferta arrecadada?
Aplica-se às ofertas o critério de partilha solidaria (2 Co 1.4). Assim, a metade dos recursos arrecadados, descontando os investimentos feitos na campanha, é partilhado entre os sínodos para os projetos de missão no seu respectivo âmbito de atuação. A outra metade dá suporte, por três anos, aos Projetos Missionários definidos em âmbito nacional.

Mas, e porque a escolha do nome "Vai e Vem" para a Campanha?
A exemplo do Deus que veio até nós, e seguindo o mandato de Jesus Cristo, a IECLB (pessoas membro, comunidades, paróquias e sínodos) **VAI** ao encontro das pessoas que sofrem e do mundo, com inserção propositiva na sociedade civil. (Jo 17.18; 20.21; Mc 16.15). E, ao mesmo tempo, em obediência a palavra de Cristo que diz: "Venham a mim" (Mt 11.28a), ela **VEM**. A IECLB oportuniza o "vinde" de Jesus quando nas comunidades e diversas instâncias aprimoram-se os processos de abertura, inclusão, inserção e integração das pessoas à comunidade de discípulos e discípulas de Jesus Cristo. (Mt 11.28-29; At 10.34; Gl 3.28).

E quando começa e termina?
O lançamento da Campanha é no Domingo de Pentecostes (20 de maio) e estende-se até o último domingo de setembro (dia 30). Por que em Pentecostes? Nele comemoramos o derramamento do

Espírito Santo sob a comunidade de discípulos e discípulas de Jesus Cristo (At 2), assim como o nascimento da Igreja cristã com vocação missionaria. É o Espírito Santo que: outorga poder, vocaciona (At 1.8), conduz (Rm 8.14), carrega (Rm 8.26) e consola (Jo 14.16-17) a comunidade de discípulos e discípulas para a missão de Deus. Desta forma, está colocamos a Campanha sob a marca de Pentecostes. Porque, sem o agir do Espírito de Deus tudo que fazemos carece de força e vocação missionaria. É sob essa convicção que desenvolvemos a Campanha, e na confiança de que Deus confirmará os nossos trabalhos em prol da sua missão (Sl 90.17). Participe!

OS PROJETOS MISSIONÁRIOS APOIADOS EM 2018

Projetos	Sínodo
Araucária	Paranapanema
Nordeste de MG, Sul da BA	Espírito Santo a Belém
Norte Fluminense	Sudeste
Pastoral do Cuidado	Rio dos Sinos
Paz (Cerro Grande do Sul)	Sul-Rio-Grandense
Ribeirão Preto	Sudeste
Rio Brilhante	Rio Paraná
Santa Fé do Sul	Paranapanema
São João Batista	Vale do Itajaí
Sidrolândia	Rio Paraná
Teresina	Brasil Central

Visite a página da Vai e Vem no Portal Luteranos e saiba mais sobre os Projetos Missionários da IECLB – PAMI
http://www.luteranos.com.br/vai-vem/2018
Coordenação da Campanha Vai e Vem
Secretaria de Missão – IECLB

Notícias das Comunidades e Paróquias do Sinodo Sudeste publicadas no Portal Luteranos - Alguns destaques da última Semana:

12/04/2018 *O Senhor é misericordioso*
12/04/2018 *Fé e prática: A fé que vai da ortodoxia para a ortopráxis*
11/04/2018 *Fé e prática: A fé que vai da ortodoxia para a ortopráxis*
11/04/2018 *Deus é fiel*
10/04/2018 *Fé e prática: A fé que vai da ortodoxia para a ortopráxis*
10/04/2018 *Deus age em nós*
09/04/2018 *Jesus o Grande Pastor*
09/04/2018 *Fé e prática: A fé que vai da ortodoxia para a ortopráxis*
08/04/2018 *Deus é misericordioso*
08/04/2018 *Existem dois tipos de pessoas: as que agradecem e as ingratas*
08/04/2018 *Celebrando em Piracicaba*
08/04/2018 *Coral da Comunidade em Rio Claro/SP comemora 126 anos*
08/04/2018 *Conselho Deliberativo 2018/2019*
08/04/2018 *Domingo Fraterno com Despedida dos Pastores Adelar Schünke, Wilhelm Nordmann e Famílias 08/04/2018 na Igreja Luterana de Santos*
07/04/2018 *Mutirão da CELVA*
07/04/2018 *Celebrando em São Carlos*
07/04/2018 *Amor ao próximo e não ostentação*
07/04/2018 *Existem dois tipos de pessoas: as que agradecem e as ingratas*

06/04/2018	*Palavra do Presbitério Abril 2018 - Igreja Luterana de Santos*
06/04/2018	*Bons Tempos, novos Caminhos e até logo!*
06/04/2018	*Existem dois tipos de pessoas: as que agradecem e as ingratas*
06/04/2018	*Luteranos Santos - Boletim Semanal Nº 179 - 180406 - Atos 4,32-35*
06/04/2018	*Agenda Igreja Luterana de Santos Abril 2018*
06/04/2018	*Agenda Capela de Cristo Luterana Abril 2018*
06/04/2018	*Decisões necessárias*
05/04/2018	*Semana Santa e Páscoa na Paróquia RJ-Norte*

As edições do Boletim Semanal estão na página do Sínodo Sudeste no portal Luteranos. *TODOS* *2018*

Você está recebendo este Boletim Semanal por estar cadastrado em nosso Banco de Dados.
Caso não queira mais receber este Boletim, por favor, clique **aqui**.
Caso desejar alterar ou incluir novo endereço de e-mail para receber este Boletim, clique **aqui**