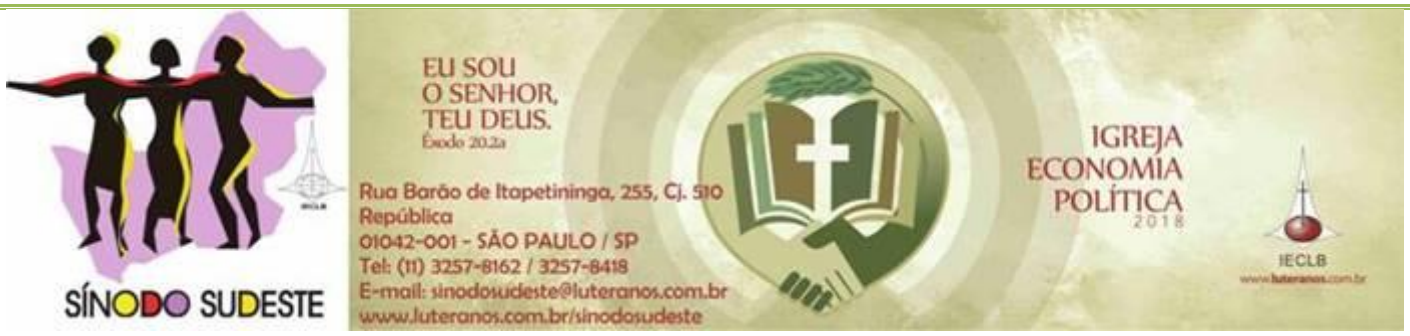

Boletim Semanal – Sínodo Sudeste - IECLB

Boletim on-line: https://presencaluterana.wordpress.com/

Nº 625 - 20 a 26/04/2018

AGENDA DO SÍNODO

No dia 14 de abril, o **Pastor Sinodal Geraldo Graf participou da Assembleia Geral Ordinária da União Paroquial Região Grande Campinas**, realizada no Templo da Comunidade da CELVA, em Valinhos/SP. Na ocasião, o Pastor Sinodal instalou a nova diretoria da UP Campinas, eleita nessa assembleia, e a diretoria do lar Luterano Belém.

Foram eleitos para a Diretoria da UP Campinas:
Presidente: Nelson Franco
Vice Presidente: Luiz Guilherme
Tesoureiro: Aleardo Martins
Vice Tesoureiro: Carlos Ebeling
Secretária: Eliane Thomsen Machado
Vice Secretário: Paulo Rogério Caressato
Conselho Fiscal (Titulares): Ednelson Jürgensen, Carla Marlene Lausmann, Wanderlei H. Nilson
(Suplentes): Ester S. Rosseto, Emilio Boog, Nelson Clemente.
Na ocasião, foram apresentados os coordenadores ministeriais: Pastor Marcos Jair Ebeling (Coordenador), Felipe Milani (Vice Coordenador).

No domingo, 15 de abril. **O Pastor Sinodal foi o celebrante do culto na Comunidade Bairro dos Pires, Paróquia de Limeira**. Após o culto, participou também do almoço comunitário da Comunidade de Limeira, que nessa data comemorava seu aniversário.

Na terça-feira, 17 de abril, o **Pastor Sinodal acompanhou o 2º vice Presidente da IECLB, Pastor Inácio Lemke, na celebração ecumênica realizada junto à Assembleia Geral da CNBB** (Conferência Nacional dos Bispos do Brasil), em aparecida do Norte/SP. Também estiveram presentes representantes da Igreja Presbiteriana Unida e da Igreja Episcopal Anglicana.

No dia 17 de abril, foi realizada a **Assembleia Geral Ordinária da União Paroquial São Paulo**, nas dependências da Igreja Martin Luther, Paróquia Centro de São Paulo/SP.

VEM AÍ...

- 22 de abril **– Instalação da Pa. Joice A. Klein – Capelania Hospitalar** – Igreja da Paz, Santo Amaro/SP
- 22 de abril - **Envio da Pa. Neusa Tetzner para o Tempo da Graça**. Igreja da Paz, Santo Amaro/SP
- 23 – 27 de abril – **Exame Escrito – Candidatos ao PPHM** - Porto Alegre/RS
- 30/04 – 04/05 – **Curso *"Ministério como chamado de Deus"*** – São Paulo/SP
- 03 a 07 de maio – **Visita a São Paulo - Comitiva da OMEL (Obra Missionária Evangélica Luterana da Baixa Saxônia – Alemanha); 04 de maio, 09h - Conversa com ministros da UPSP**.
- 05 de maio – **Reunião da Diretoria do Sinodo Sudeste** – São Paulo/SP
- 06 de maio – **Culto com Batismo** – Resende/RJ
- 11 de maio – **Reunião Área Missionária Leste de Minas e Sul da Bahia**
- 18 a 19 de maio – **Palestra em Aparecida do Norte – Magnificat de Lutero**
- 19 a 20 de maio – **Celebração Ecumênica de Pentecostes** – Nova Friburgo/RJ
- **26 a 27 de maio: XXII ASSEMBLEIA SINODAL – Lar Luterano Belém – Campinas/SP**
- 31/05 a 02/06 – **Encontro da Comunhão de Ministros Diaconais** – Araras/RJ
- 05 de junho – **Conferência Ministerial Conjunta – UP Campinas e UPSP** – São Paulo/SP
- 08 a 10 de junho – **Conferência Ministerial Núcleo MG** – Belo Horizonte/MG
- **09 a 10 de junho – COMUNIDADES CRIATIVAS III – Belo Horizonte/MG**
- 12 a 13 de junho – **Conferência Ministerial Núcleo Rio de Janeiro**
- 16 a 17 de junho **– Assembleia Sinodal da OASE** – Lar Luterano Belém, Campinas/SP

- 25 a 27 de junho – **Reunião de Pastores Sinodais** – São Paulo/SP
- **23 a 28 de julho – CONGRENAJE (Teutônia/RS)**

Leia mais >>>

MOTIVAÇÕES PARA AS OFERTAS NOS CULTOS

As dádivas partilhadas nos Cultos ...

22 DE ABRIL ***– 4º Domingo da Páscoa***

Destinado pela IECLB para a Missão entre Povos Indígenas – Oferta Nacional

O COMIN completou 35 anos de atuação em 2017. Queremos agradecer a cada pessoa que tem colaborado para que este trabalho de missão e diaconia da IECLB entre e com povos indígenas, aconteça e se fortaleça. Queremos agradecer comunidades e sínodos que ofertam, com solidário engajamento, para que ações de direitos humanos, sustentabilidade socioambiental e diálogo intercultural e inter-religioso, sejam realizados nos estados do Acre, Amazonas, Rondônia, Santa Catarina e Rio Grande do Sul. Leia mais >>>

LEMA BÍBLICO DA SEMANA

22 DE ABRIL – 4º Domingo da Páscoa – Jubilate

Textos bíblicos

Série Ecumênica: 1 João 3.16-24; Atos 4.5-12; Salmo 23; João 10.11-18.
Série IV: 2 Coríntios 4.16-18; Salmo 66.1-9; 1 João 5.1-4; João 15.1-8.

LEMA DA SEMANA

"Jesus Cristo diz: eu sou o bom pastor; conheço as minhas ovelhas, e elas me conhecem a mim" (João 10.14)

MEDITAÇÃO

"Jesus Cristo diz: eu sou o bom pastor; conheço as minhas ovelhas, e elas me conhecem a mim" João 10.14

A figura do bom pastor é uma daquelas que estão profundamente arraigadas em nossa vida de fé. Desde crianças nos foram transmitidas as mensagens bíblicas de que Deus é o Bom Pastor (Salmo 23); de que Jesus Cristo é o Bom Pastor que dá a vida pelas suas ovelhas (João 10.11). Por conseguinte, nós somos as ovelhas do seu rebanho (a Comunidade). Em muitos lares, encontramos o quadro, que retrata Jesus Cristo como o pastor que resgata e carrega sua ovelha perdida. Esta figura nos remete a tudo o que Jesus Cristo fez por nós para que fôssemos resgatados, perdoados e salvos. Ela nos transmite a mensagem de que nós não dependemos apenas de nós mesmos, mas que somos amparados e conduzidos pelo bom Pastor Jesus Cristo. *"Mesmo que tenhamos que atravessar um profundo vale como a morte, não temeremos, porque o Senhor está conosco"* (Salmo 23.4). Muitas pessoas encontram profundo consolo nesta certeza: *"Somos carregados pelo Bom Pastor. Isto nos fortalece quando a vida se torna pesada, quando o chão se torna inseguro debaixo dos nossos pés, quando somos atingidos por luto, dificuldades e sofrimento".*

No entanto, para se manterem unidas no rebanho e não se desgarrarem, sendo submetidas a todo tipo de perigo, as ovelhas precisam estar atentas a voz de seu pastor (João 10.14,16). Nós, ovelhas, precisamos conhecer e confiar na Palavra do Bom Pastor, que nos protege e conduz para lugares seguros. Vivemos em uma época de forte individualismo. Pessoas preferem escolher e seguir seus próprios caminhos. Elas têm dificuldade para aceitar a condução, que lhes indica o caminho que passa pela obediência à Palavra de Deus, pela humildade, pelo servir e amar o próximo, pela busca da paz com justiça, por uma vida em comunhão e solidariedade. Pelo distanciamento e desconhecimento da voz do bom Pastor, pessoas se deixam seduzir e desviar pelas propostas de falsos pastores, mercenários, verdadeiros lobos vorazes, que prometem uma vida regada por bens materiais. Assim enganam e destroem as ovelhas.

Somente o Bom Pastor Jesus Cristo, aquele que dá a vida pelas ovelhas, mantém o rebanho (a Comunidade) unido e protegido. Para tanto, cabe às ovelhas (nós) conhecê-lo e dar ouvidos à sua voz (à sua Palavra). O bem maior de nossa vida não precisa ser conquistado por nós. Ele nos é dado graciosamente por Deus: Jesus Cristo é o nosso Bom Pastor, que nos conhece e nos conduz. Quem ouvir a sua Palavra e viver segundo seus ensinamentos, há de experimentar sua *"bondade e misericórdia todos os dias de sua vida"* (Salmo 23.6). Nisto cremos e nisto confiamos!

Pastor Sinodal Geraldo Graf

MEDITAÇÃO PUBLICADA NO PORTAL LUTERANOS

Ministros e Ministras no Sínodo Sudeste - IECLB

O sentido divino da morte e ressurreição de Jesus

Conforme o calendário litúrgico da Igreja estamos no período pós Páscoa. É um tempo em que a igreja nos convida a refletirmos sobre o mistério e o sentido divino e redentor que envolve a morte e a ressurreição de Jesus. Convido você a me acompanhar nessa reflexão. Leia mais >>>

ANIVERSÁRIOS

"A alegria no Senhor é a vossa força!" (Neemias 8.10)

Dia 21 – Pastor Hermann Wille
Dia 21 – Felipe Augusto Rieck

COMUNICANDO...

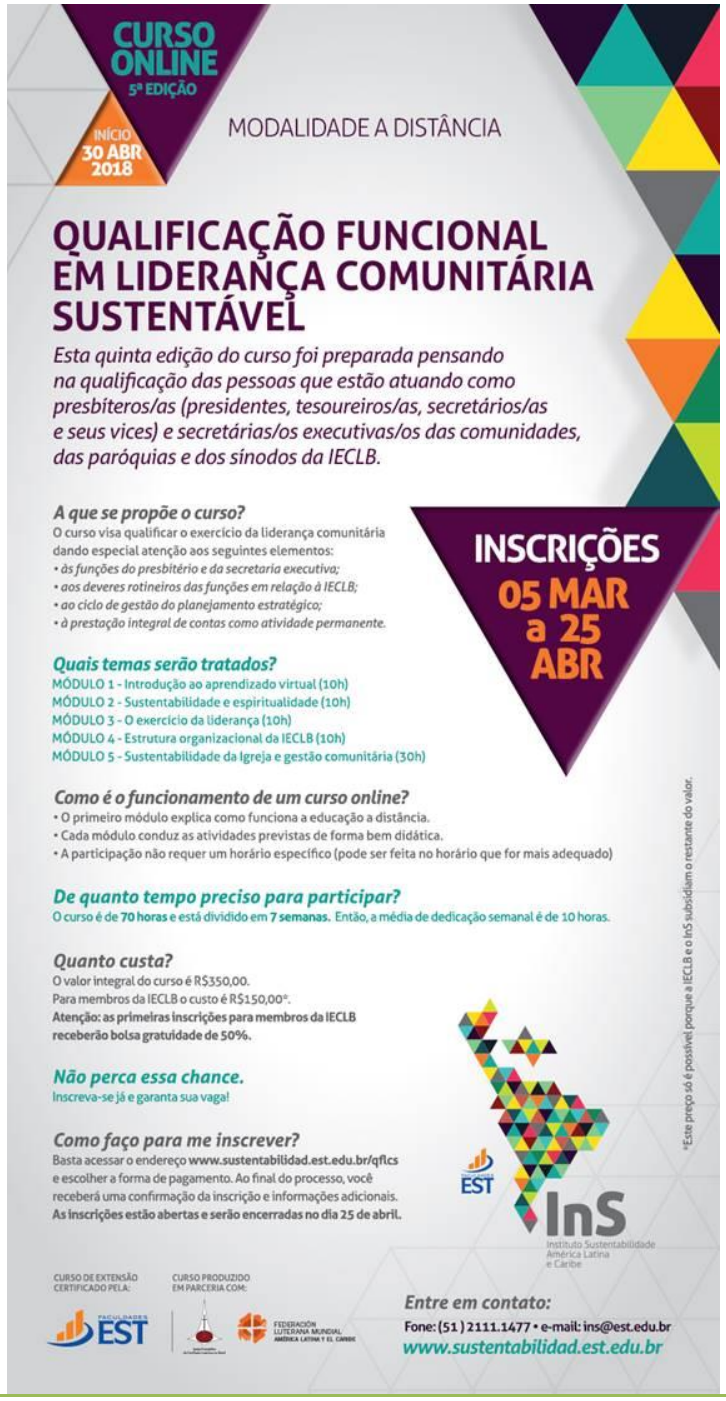

EDITAL DE PROJETOS II/2018

Fortalecimento da Ação Missionária

Objetivo

A Secretaria Geral da IECLB abre Edital com o objetivo de apoiar projetos de comunidades, paróquias, sínodos e instituições confessionalmente vinculadas que visam possibilitar a ampliação de ações missionárias.

Abertura do Edital (início do prazo de encaminhamento de projetos)	7 de março de 2018
Encerramento do Edital (prazo final de encaminhamento de projetos)	7 maio de 2018

Leia Mais >>>

EDITAL DE PROJETOS III/2018

Fortalecimento da Ação Comunitária

Objetivo

A Secretaria Geral da IECLB abre Edital com o objetivo de apoiar projetos de comunidades, paróquias, sínodos e instituições confessionalmente vinculadas que possibilitem ações de fortalecimento da vida e da ação comunitária.

Abertura do Edital (início do prazo de encaminhamento de projetos)	7 de março de 2018
Encerramento do Edital (prazo final de encaminhamento de projetos)	7 de maio de 2018

Leia mais >>>

Roteiro para o programa - Missão Criança

O Missão Criança é um programa de educação cristã a partir do batismo. Seu objetivo é cumprir com a tarefa missionária de batizar, educar na fé cristã e promover a vivência comunitária da fé.

À venda na Editora Sinodal

Campanha Nacional de Ofertas para a Missão Vai e Vem - 2018

FÉ, GRATIDÃO e COMPROMISSO - # outros 500

Uma campanha para Missão na IECLB... o que é isso?

A Campanha Nacional de Ofertas para a Missão – Vai e Vem convida as comunidades e sínodos a destinar quatro meses do ano para: Mobilizar recursos para a ação missionária da IECLB; Reforçar a unidade da Igreja; Desenvolver a consciência missionária dos membros. Isto ela faz a partir de um Tema, que neste ano será: *"**Fé, Gratidão e Compromisso**"*. Neste ano queremos olhar para estes três componentes como aqueles que estruturam e dinamizam nossa vida, enquanto pessoas cristãs. Nesse contexto, entendemos que a **fé**, como confiança, orienta o viver como **gratidão** a Deus e **compromisso** para com a vida pessoal, familiar, laboral, comunitária, social e ambiental, a partir dos valores que surgem do evangelho. Desta forma, buscamos fortalecer o Tema do Ano: Igreja, Economia e Política, na certeza de que tudo acontece na presença daquele que diz: Eu sou o Senhor, teu Deus (Ex 20.2a).

E com funciona?

Campanha nos desafia para:

1 – A criação de espaços comunitários, paroquiais e sinodais para refletir, estudar e dialogar sobre a Missão;

2 – Sustentar em oração o testemunho missionário desenvolvido pelas diversas ações missionarias além da nossa comunidade, paróquia, sínodo e Igreja;

3 – Promover ações missionarias:

3.1 - Por meio de parcerias de apoio a inciativas missionarias de outras comunidades e paróquias, bem como a instituições vinculadas a IECLB;

3.2 – Por meio do desenvolvimento de iniciativas missionarias locais;

4 - Apoiar mediantes oferta as iniciativas missionarias sinodais e nacionais.

E como é distribuída a oferta arrecadada?

Aplica-se às ofertas o critério de partilha solidaria (2 Co 1.4). Assim, a metade dos recursos arrecadados, descontando os investimentos feitos na campanha, é partilhado entre os sínodos para os projetos de missão no seu respectivo âmbito de atuação. A outra metade dá suporte, por três anos, aos Projetos Missionários definidos em âmbito nacional.

Mas, e porque a escolha do nome "Vai e Vem" para a Campanha?

A exemplo do Deus que veio até nós, e seguindo o mandato de Jesus Cristo, a IECLB (pessoas membro, comunidades, paróquias e sínodos) **VAI** ao encontro das pessoas que sofrem e do mundo, com inserção propositiva na sociedade civil. (Jo 17.18; 20.21; Mc 16.15). E, ao mesmo tempo, em obediência a palavra de Cristo que diz: "Venham a mim" (Mt 11.28a), ela **VEM**. A IECLB oportuniza o "vinde" de Jesus quando nas comunidades e diversas instâncias aprimoram-se os processos de abertura, inclusão, inserção e integração das pessoas à comunidade de discípulos e discípulas de Jesus Cristo. (Mt 11.28-29; At 10.34; Gl 3.28).

E quando começa e termina?

O lançamento da Campanha é no Domingo de Pentecostes (20 de maio) e estende-se até o último domingo de setembro (dia 30). Por que em Pentecostes? Nele comemoramos o derramamento do Espírito Santo sob a comunidade de discípulos e discípulas de Jesus Cristo (At 2), assim como o nascimento da Igreja cristã com vocação missionaria. É o Espírito Santo que: outorga poder, vocaciona (At 1.8), conduz (Rm 8.14), carrega (Rm 8.26) e consola (Jo 14.16-17) a comunidade de discípulos e discípulas para a missão

de Deus. Desta forma, está colocamos a Campanha sob a marca de Pentecostes. Porque, sem o agir do Espírito de Deus tudo que fazemos carece de força e vocação missionaria. É sob essa convicção que desenvolvemos a Campanha, e na confiança de que Deus confirmará os nossos trabalhos em prol da sua missão (Sl 90.17). Participe!

OS PROJETOS MISSIONÁRIOS APOIADOS EM 2018

Projetos	Sínodo
Araucária	Paranapanema
Nordeste de MG, Sul da BA	Espírito Santo a Belém
Norte Fluminense	Sudeste
Pastoral do Cuidado	Rio dos Sinos
Paz (Cerro Grande do Sul)	Sul-Rio-Grandense
Ribeirão Preto	Sudeste
Rio Brilhante	Rio Paraná
Santa Fé do Sul	Paranapanema
São João Batista	Vale do Itajaí
Sidrolândia	Rio Paraná
Teresina	Brasil Central

Visite a página da Vai e Vem no Portal Luteranos e saiba mais sobre os Projetos Missionários da IECLB – PAMI
http://www.luteranos.com.br/vai-vem/2018
Coordenação da Campanha Vai e Vem
Secretaria de Missão – IECLB

Notícias das Comunidades e Paróquias do Sinodo Sudeste publicadas no Portal Luteranos - Alguns destaques da última Semana:

19/04/2018 *Ele o autor; nós, o alvo*
19/04/2018 *Deus promete e mantém*
18/04/2018 *Cuidado especial com as crianças*
17/04/2018 *O amor vem de Deus e quer amar o próximo*
17/04/2018 *Deixe as máscaras caírem*
17/04/2018 *Passeio a Monte Sião*
16/04/2018 *O olhar de Deus*
15/04/2018 *Vivendo a nova dimensão*
15/04/2018 *Comunidade acolhe novos membros*
14/04/2018 *Assembleia da União Paroquial Região de Campinas/SP*
14/04/2018 *Começa um novo tempo*
13/04/2018 *Fé e prática: A fé que vai da ortodoxia para a ortopráxis*
13/04/2018 *Deus é o nosso pastor*

As edições do Boletim Semanal estão na página do Sínodo Sudeste no portal Luteranos. *TODOS* *2018*

Você está recebendo este Boletim Semanal por estar cadastrado em nosso Banco de Dados.
Caso não queira mais receber este Boletim, por favor, clique **aqui**.
Caso desejar alterar ou incluir novo endereço de e-mail para receber este Boletim, clique **aqui**