SÍNODO SUDESTE

Deixo com vocês a paz, a minha paz lhes dou

Rua Barão de Itapetininga, 255, Cj. 510
República
01042-001 - São Paulo/SP
Tel:(11)3257-8162 / 3257-8418
E-mail:sinodosudeste@luteranos.com.br
www.luteranos.com.br/sinodosudeste

IGREJA ECONOMIA POLÍTICA 2019

IECLB

Boletim Semanal – Sínodo Sudeste - IECLB

Nº 698 - 13 a 19/10/2019

MEDITAÇÃO

Naquele dia, todos dirão: Ele é o nosso Deus. Nós pusemos a nossa esperança nele, e ele nos salvou. (Isaías 25.9)

No que você deposita a sua esperança? Na sua inteligência e sabedoria? Nos conselhos de amigos e amigas? Nos livros de autoajuda? Nos meios de comunicação? No governo? Poderíamos enumerar muitas outras coisas nas quais pessoas depositam esperança. Porém, são esperança falhas. São esperanças humanas. São esperanças que hoje alegram e amanhã frustram. São esperanças passageiras.

Isaías, no entanto, fala de uma esperança que não falha. Ele fala de uma esperança que salva. Essa esperança se chama Deus. O profeta Isaías diz: “Ele é o nosso Deus. Nós pusemos a nossa esperança nele, e ele nos salvou”. Sim, a esperança salvadora só existe em Deus. Essa esperança já acompanhou o povo na época de Isaías. Porém, era uma esperança que se limitava a vida terrena. De forma eterna, ela se revelou em Jesus Cristo. A partir de Cristo, Deus não nos salva somente das dores, angústias, crises e sofrimentos do dia a dia, mas, sobretudo, dos poderes da morte. Em Cristo Jesus a morte não tem mais a última palavra. Jesus Cristo, o Ressurreto, é o Salvador. Em Jesus está o consolo para que a morte não nos tire a alegria e a esperança de viver. Em Jesus está a esperança da Salvação. Em Jesus, o Salvador, está a força para dizer não a violência, a intolerância, ao preconceito e a discriminação que ferem e matam.

Venha também depositar a sua esperança no Deus que nos salva por intermédio de Jesus Cristo. A esperança nEle faz a vida ressurgir. A esperança nEle nos leva à comunhão e ao cuidado mútuo. A esperança nEle leva a buscar o ser e não o ter. A esperança nEle não faz temer a vida, mas, sobretudo, a permanecer numa fé ativa no amor.

Vice Pastor Sinodal Ernani Röpke

MEDITAÇÃO PUBLICADA NO PORTAL LUTERANOS
Ministros e Ministras no Sínodo Sudeste – IECLB

A distância da indiferença

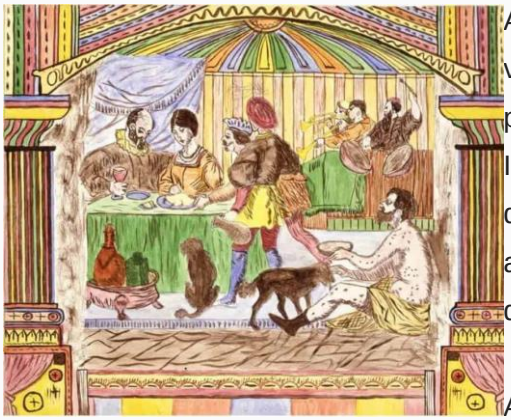

Acredito que o ódio não é o pior sentimento que pode ser cultivado na vida – alguns se arriscam a dizer que o amor e o ódio estão muito perto um do outro. Penso que o pior sentimento que podemos ter é a INDIFERENÇA. A *"indiferença"* é um tipo de *"tranquilidade"* que não quer se envolver com as situações; é uma falta de interesse, de atenção, de cuidado, de consideração; indiferença é uma forma de descaso com o próximo, é um desdém.

A indiferença é um sentimento que permeia o texto bíblico de Lucas 16.19-31 (leia em sua Bíblia!). Esse texto bíblico não é uma espécie de *"geografia do céu e do inferno"*, não é um ensinamento sobre como é o *"além"*. O texto bíblico é uma parábola, é uma "historinha" contada por Jesus cujo objetivo é provocar um questionamento, uma reflexão que leve ao entendimento do Evangelho e a uma tomada de posição. De um lado, esta parábola dirigi-se aos fariseus (Lucas 16.14), aqueles que Jesus chama de *"avarentos"*. De outro lado, é uma advertência aos discípulos e às discípulas de Jesus de ontem e de hoje.

Jesus conta a parábola apresentando os contrastes entre duas realidades: de um homem rico anônimo e de um mendigo que se chamava Lázaro, nome que significa *"Deus ajuda"*. Enquanto que o homem muito rico vestia roupas caras, dava festas todos os dias em sua casa, o homem pobre tinha o corpo coberto de feridas, e ficava por perto da casa do rico para ver se sobrava alguma migalha de comida para ele.

Uma cena comum que pode ser vista diariamente nos palcos da vida. Mesmo separados pela **distância da indiferença,** o rico e o pobre viveram bem próximos um do outro. O rico não vê nada, sequer percebe a presença de Lázaro. Ele vivia extremamente para si, fechado no seu mundo de bens, luxo, festa e comilança. Uma pessoa insensível ante a situação de fome, doença e dor do pobre que estava junto à porta de sua casa. Lázaro era um entre tantos marginalizados da cidade. Só os cães de rua se aproximam dele para lamber-lhe as feridas (até na Bíblia, cães são descritos como companhia amiga!). Sua única esperança é Deus.

O uso egoísta dos bens materiais cavava um abismo entre o rico e o pobre. Jesus desmascara esta realidade da sociedade onde as pessoas estão separadas por uma barreira invisível, essa porta que o rico nunca atravessa para aproximar-se de Lázaro. Eis que vem a morte e colhe estas duas vidas. O rico deve ter tido um enterro com toda solenidade e pompa, enquanto que Lázaro deve ter sido sepultado como um indigente.

Após a morte, as *"sortes"* se invertem: O que antes sofria passou a sorrir e o que antes sorria passou a chorar. Lázaro é levado pelos anjos ao "seio de Abraão", ou seja, para o Reino. O rico está embaixo, na morada dos

mortos (*Sheo'l – lugar da nulidade*), no meio de tormentos. O rico, que antes tinha comidas e bebidas finas à sua disposição, agora implora por uma simples gota d'água. Porém, um abismo intransponível separa os dois.

O homem rico percebe que sua situação é irreversível, porém se lembra dos cinco irmãos que ainda estavam vivos. Conhecendo bem os irmãos, ele sabe que estes provavelmente vão herdar o mesmo destino dele. No entanto, por ainda estarem vivos, podiam mudar seu futuro. Clamando a Abraão, o homem rico é lembrado de que os cinco irmãos têm a Lei de Moisés e os Livros dos Profetas, basta segui-los. O homem rico crê que faz parte do povo de Deus, chamando Abraão de *"pai"*. Porém, não basta ser *"filho de Abraão"*, é preciso escutar as Escrituras e demonstrar solidariedade e justiça para com os irmãos que sofrem necessidade.

O profeta Isaías diz o que os filhos de Abraão devem fazer: "*repartir a comida com quem passa fome, hospedar em sua casa os pobres sem abrigo, vestir aquele que se encontra nu e não se fechar à sua própria gente*" (Isaías 58.7).

Com esta parábola Jesus está denunciando a falsa religião dos fariseus, que se dizem filhos e filhas de Abraão, mas acumulam os bens dos pobres, reduzindo à miséria muitos filhos e filhas de Abraão, irmãos e irmãs deles. Esta parábola é uma crítica de Jesus a um sistema opressor que gera indiferença diante do sofrimento de quem está na miséria.

Em nenhum momento na história a riqueza é colocada como algo ruim e que encaminha pessoas para o sofrimento depois da morte. O erro do rico (e de muitas pessoas) foi ser autossuficiente em sua riqueza, esquecendo-se de Deus, o doador da vida; e de não ver, não se solidarizar com o pobre, com a pessoa que precisava de sua ajuda. Da mesma forma, o texto não idealiza a pobreza e o sofrimento com a recompensa celestial. Lázaro não é melhor que o rico somente por ser pobre. O que diferencia Lázaro está expresso no significado de seu nome: só resta esperar pela ajuda de Deus.

A parábola é uma advertência e apelo à conversão dirigida a todos nós, discípulos e discípulas de Jesus. Quem escuta a Palavra de Deus não pode viver descompromissado com a realidade à sua volta. **O maior pecado para com os nossos semelhantes, não é odiá-los, mas sim tratá-los com indiferença**; essa é a essência da desumanidade.

Quem segue Jesus vai se tornando mais sensível ao sofrimento daqueles que ele encontra em seu caminho. Aproxima-se do necessitado e, se estiver em seu alcance, procura aliviar sua situação. Recordemos que assim como os cinco irmãos do homem rico, nós ainda estamos aqui, ainda temos a oportunidade de ouvir da Palavra e agir de forma diferente.

Felizes as pessoas que seguem Jesus, rompendo barreiras e atravessando portas, abrindo caminhos e se aproximando dos últimos. Essas pessoas encarnam o "Deus que ajuda".

P. Gerson Acker

LEMA BÍBLICO DA SEMANA

***13 DE OUTUBRO* - 18º DOMINGO APÓS PENTECOSTES**

Leituras bíblicas

ANO C: 2 Timóteo 2.8-15; 2 Reis 5.1-3, 7-15c; Salmo 111; Lucas 17.11-19

SÉRIE V: Josué 2.1-21; Salmo 25; Romanos 10.9-17; Mateus 15.21-28

(Favor seguir como Indicações de texto bíblico Conforme indicação PL 43)

LEMA DA SEMANA

Naquele dia, todos dirão: ele é o nosso Deus. Nós pusemos a nossa esperança nele, e ele nos salvou.

Isaías 25.9

MOTIVAÇÕES PARA AS OFERTAS NOS CULTOS

As dádivas partilhadas nos Cultos ...

13 DE OUTUBRO – 18º DOMINGO APÓS PENTECOSTES

As dádivas partilhadas nos Cultos são destinadas pela IECLB ao Programa de Acompanhamento de Candidatos e Candidatas ao PPHM: Oferta Nacional.

Após a conclusão do estudo de Teologia em um dos centros de formação conveniados com a IECLB, as pessoas inscrevem-se para realizar o Período Prático de Habilitação ao Ministério. Após a inscrição, elas participam de avaliação realizada pela comissão de exame da IECLB. Uma vez aprovadas, são designadas para a realização do Período Prático numa das Comunidades ou Paróquias da IECLB. Durante o período, que tem a duração de 17 meses, candidatos e candidatas são acompanhados pela mentoria de um ministro ou ministra ordenada.

O Período Prático é mais que um período de transição ou de passagem da vida de estudante para a vida ministerial. É o período em que a Igreja conhece, avalia e confirma o chamado de seus ministros e ministras. É o período em que candidatos e candidatas têm a oportunidade de crescer no seu propósito de servir a Deus por intermédio da IECLB.

A oferta deste culto será investida no auxílio a comunidades que não têm condições de assumir a subsistência de candidatos e candidatas e na qualificação de mentores e mentoras. Agradecemos as dádivas e rogamos a Deus que derrame suas bênçãos sobre a vida desta comunidade.

VEM AÍ...

- 15 a 17/10, **convenção nacional de ministros e ministras da IECLB em Curitiba**
- 19/10, **diretoria do conselho sinodal**, São Paulo
- 19/10, 18h, **lançamento do Livro: Dez Dólares e a Bênção de Deus** em Cantareira
- 20/10 – **Dia da Igreja da UP Campinas**
- 22 e 23/10 – **Conferência Ministros e Ministras Rio de Janeiro** – Petrópolis
- 26/10 – **Talk show luterano de jovens da UP Campinas**, Cosmópolis
- 27/10 – **dia da igreja da UP São Paulo**
- 31/10, **dia da Reforma**
- 02 e 03/11, **visita Pastoral à Comunidade de Nova Friburgo**
- 05/11, **reunião da Diretoria da OASE Sinodal**, CELAR, RJ
- 06/11, **encontro de encerramento do ano dos Grupos do Rio de Janeiro e Minas Gerais**, CELAR, Petrópolis, RJ
- 09/11, **encontro de encerramento do ano dos grupos de São Paulo e Campinas**, São Paulo.
- 12/11, C**onferência Conjunta UPs São Paulo e Campinas**, LLB
- 23/11, **reunião do Conselho Sinodal**, Santo André

ANIVERSÁRIOS

Vou curar o meu povo da sua infidelidade e vou amá-los com todo o meu coração. (Oseias 14.4)

15/10 - P. luciano Camuzzi

17/10 - Lucas Krüger

AGENDA DO SÍNODO

Culto de Ação de Graças em Monte Mor:

No domingo, dia 06/10 a **comunidade em Monte Mor reuniu-se para o seu culto de ação de graças**. Foi um momento festivo, de gratidão a Deus por ter sustentado com seu amor tanto a vida quanto as famílias e as comunidades por mais um ano. P. Sinodal Marcos Ebeling participou do culto e na pregação enfatizou: não falte a palavra da gratidão em nossos lábios, que a gratidão molde o nosso jeito de ser e de viver.

Após o culto a comunidade permaneceu reunida para um almoço de confraternização e momento de comunhão. Também ali Deus mostrou seu amor.

À Comunidade a gratidão pela bela acolhida e testemunho de fé.

Conferência de Ministros/as e Conselho Deliberativo da UPSP:

Na 4ª feira, dia 08/10, P. Sinodal Marcos Ebeling participou da **Reunião do Colégio de Ministros e Ministras da UPSP** e da **Reunião de Lideranças do Conselho Deliberativo da UP** à noite. Foram reuniões para

encaminhar assuntos da agenda da Igreja na Grande São Paulo, sobretudo o Dia da Igreja da UP marcado para o dia 27/10 e a busca por sustentabilidade de instituições e comunidades da UP.

Nossa oração é por cuidado da parte de Deus para com Sua Igreja.

São José dos Campos recebe visita:

Receber visitas é bom. Momentos de convívio, conhecimento mútuo e comunhão. Foi isto que experimentamos nos dias 27 a 29 de setembro, quando recebemos a visita do P. Kurt Herrera representando a OMEL (Obra Missionária Evangélica Luterana na Baixa Saxônia), da Gisele Mello (Coordenadora do Núcleo de Projetos da IECLB) e do P. Marcos J. Ebeling (P. Sinodal do Sínodo Sudeste).

Em números, somos o projeto no 372, mas isto não diz quem a comunidade é. A intenção da visita foi conhecer o projeto em sua prática e vida diária e ter um acompanhamento mais próximo aos projetos que recebem auxílio financeiro.

Tivemos a oportunidade de apresentar o contexto e um breve histórico de nossa paróquia, falamos de desafios, vitórias e perspectivas futuras. No grupo da OASE, os visitantes participaram de um encontro de comunhão, louvor, palavra e ação. Tivemos algumas mãos a mais na confecção de almofadas do coração.

Na reunião do PAMI no sábado de manhã, pudemos revisar e avaliar ação por ação que nos propomos realizar. Foi bom ter mais opiniões sobre os passos que temos dado, olhar o que temos feito a partir da visão de outras pessoas. Nos alegra perceber a seriedade, o amor e a dedicação de cada liderança neste projeto.

Veja quem e como foi no Portal Luteranos>>>

COMUNICANDO...

Retiro de Jovens da UPSP 2019

Está chegando nosso tão esperado **Retiro de Jovens e Confirmand@s! Nos dias 19 e 20 de outubro**, estaremos no sítio **Recanto Estrela, em Piedade - SP**. Será um tempo de intensa amizade, comunhão e espiritualidade. Nossa União Paroquial está patrocinando o transporte, por isso somos gratos, e o ônibus sairá no sábado às 7h da paróquia centro! A inscrição é de apenas R$ 50,00 e inclui toda alimentação. Teremos passeio à uma linda cachoeira e atividades diversas.

Veja o vídeo da edição passada!

<<< Inscrição >>>

Que Deus abençoe os preparativos para este encontro e faça frutificar o trabalho com jovens em nossa União Paroquial e Sínodo!

Liturgia Outubro Rosa

A IECLB apoia a campanha Outubro rosa e através da coordenação de gênero disponibiliza liturgia para celebrar a data. O Outubro Rosa é uma campanha que visa alertar e conscientizar as mulheres e a sociedade sobre a importância da prevenção e do diagnóstico precoce do câncer de mama e do colo de útero, que em muitos casos pode ser letal. Celebre a vida.

Veja maiores informações no Portal Luteranos>>>

Curso de EAD de Liderança Comunitária

Edificando comunidades que respondem ao chamado de Deus

Temas:

- Espiritualidade Cristã - animar uma comunidade responsável
- Liderança comunitária - dar forma ao chamado de Deus
- Mordomia - Nutrir a gestão a partir da ética cristã

<<inscrições>>

Veja mais no portal>>>

Lançamento de Livro na Comunidade da Cantareira

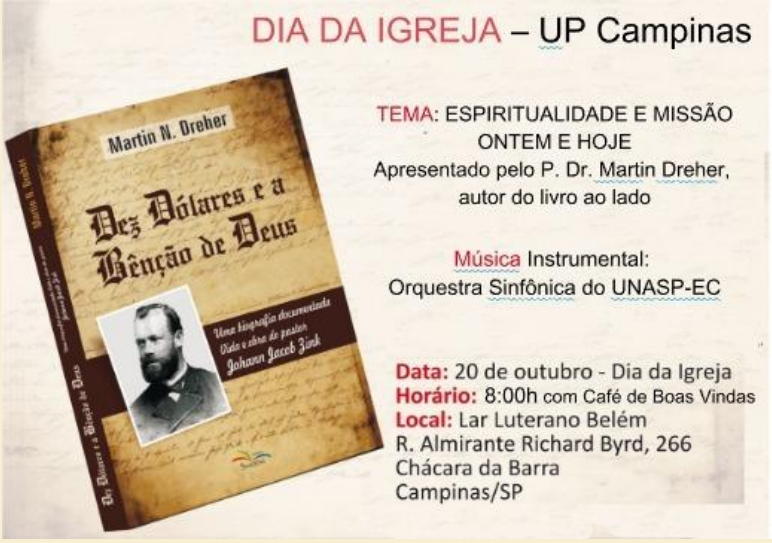

A UP São Paulo convida todos e todas para o lançamento do livro ***"Dez Dólares e a Bênção de Deus"***. O autor, pastor Martin Dreher, conta da vida e missão do Pastor Johann Jakob Zink, um dos pastores pioneiros da fé luterana no Estado de São Paulo. Será no dia 19.10, a partir das 18h, na Comunidade da Cantareira (Rua Comendador Quirino Teixeira, 212, São Paulo).

No dia 18/10 o lançamento acontece em Rio Claro e no domingo, dia 20/10, no dia da Igreja da UP Campinas. Participe.

Dia da Igreja da UP São Paulo: vai acontecer no dia 27 de outubro, também conforme programação anexa, na Comunidade Centro de São Paulo.

Será o encontro de todas as comunidades da UP São Paulo em grande celebração da Reforma.

Campanha Vai e Vem 2019

A Igreja é mantida com as contribuições de cada membro, doações, receitas diversas e muito trabalho voluntário. É a soma de pequenos valores que formam os fundos que sustentam o Sínodo Sudeste, a IECLB e os projetos missionários. Os recursos da Campanha Vai e Vem são investidos exclusivamente no trabalho missionário. Você já fez sua doação? Sua comunidade já destinou uma oferta ou organizou um evento para este fim? É assim, de real em real, que a solidariedade possibilita a fé acontecer em muitas comunidades.

Leia mais no Portal >>>

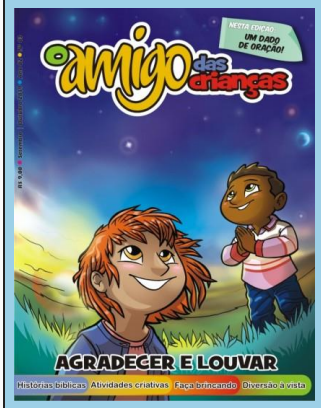

Revista amigo das crianças

Você sabia que a IECLB tem uma revista pensada para as crianças e a educação na fé delas?

Veja como ela é, seus conteúdos e a forma de fazer a assinatura no link:

<< Leia mais >>

Rio das Ostras: Campanha do Tijolo.

A comunidade em Rio das Ostras é comunidade missionária do Sínodo Sudeste vinculada à Paróquia Esperança, em Niterói. Ela adquiriu um terreno e sonha em construir o seu espaço de oração. Veja como você pode ajudar no projeto Campanha do Tijolo.

Conheça também um pouco mais da comunidade no histórico que ela apresenta.

Deixe-se inspirar pelo mote:

"Muitos têm pouco. Poucos têm muito. Com o pouco de muitos Deus faz grandes coisas."

<<<VEJA MAIS SOBRE A CAMPANHA NO PORTAL LUTERANOS>>>

Notícias das Comunidades e Paróquias do Sínodo Sudeste publicadas no Portal Luteranos - Alguns destaques da última Semana:

10/10/2019	Jesus é Deus disfarçado de homem ou homem disfarçado de Deus?
10/10/2019	Deus é misericordioso e nos salva
10/10/2019	A distância da indiferença
09/10/2019	Jesus é Deus disfarçado de homem ou homem disfarçado de Deus?
09/10/2019	Sejamos gratos ao Pai em tudo
08/10/2019	Jesus é Deus disfarçado de homem ou homem disfarçado de Deus?
08/10/2019	O Senhor nos ajuda
07/10/2019	Uma oração para o final do dia...
07/10/2019	O Senhor é a ossa rocha
07/10/2019	Vivendo e aprendendo com as crianças
06/10/2019	Da incapacidade à redenção
06/10/2019	Vivamos segundo a palavra do Senhor
05/10/2019	"O Templo mais antigo de Petrópolis"
05/10/2019	Deus se importa com seus pequenos sonhos
05/10/2019	Os últimos serão os primeiros
05/10/2019	Será que só faço coisas erradas?
04/10/2019	Quando o essencial se torna visível aos olhos
04/10/2019	O Senhor é socorro bem presente

As edições do Boletim Semanal estão na página do Sínodo Sudeste no portal Luteranos. *TODOS 2019*

Você está recebendo este Boletim Semanal por estar cadastrado em nosso Banco de Dados.

s email was sent to upsp@uol.com.br

why did I get this? unsubscribe from this list update subscription preferences

Sinodo Sudeste IECLB · Barão de Itapetininga, 255, cj. 510 · Sao Paulo, Sp 01042-001 · Brazil

mailchimp