CADERNO DE TRABALHO PARA METAIS

IGREJA EVANGÉLICA DE CONFISSÃO LUTERANA NO BRASIL
IECLB

ÍNDICE

Bondade e misericórdia 5
Cantai ao Senhor 6
Meu irmão, tu precisas 7
Ó vem, Senhor 8
Senhor, tu tens sido 9
Senhor, tu nos chamaste 10
Reunimo-nos aqui 11
Reunidos aqui 12
Ontem, hoje e para sempre 13
O nosso encontro 14
Se sofrimento 15
Seu nome é Maravilhoso 16
Em gratidão nós chegamos 17
Viver com Jesus 18
A bondade de Cristo 19
Chuvas de bênçãos 20
Senhor, tu tens sido 22
Além dos limites 24
Passagem 26
Sanctus 29
O amor de Cristo 30
Das Wandern ist des Müllers Lust 34
Torgauer Marsch 38
Es klingt ein Ruf in deutschen Gauen 42
Lass die Welt darüber reden 44
Liturgia tradicional 46
Liturgia alternativa 47

Bondade e Misericórdia

Gustav Gunsenheimer, 1993

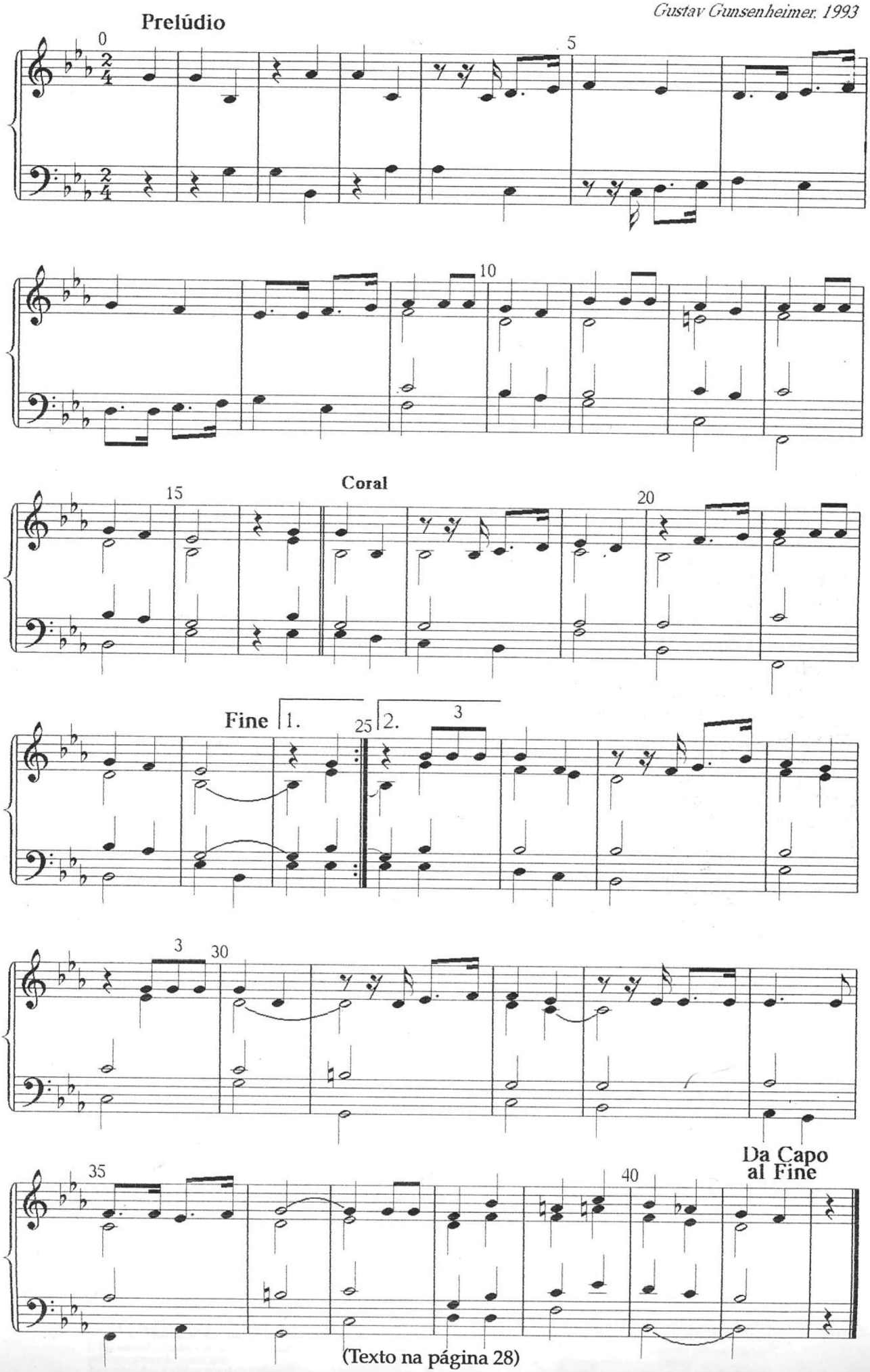

(Texto na página 28)

Cantai ao Senhor

Gustav Gunsenheimer, 1993

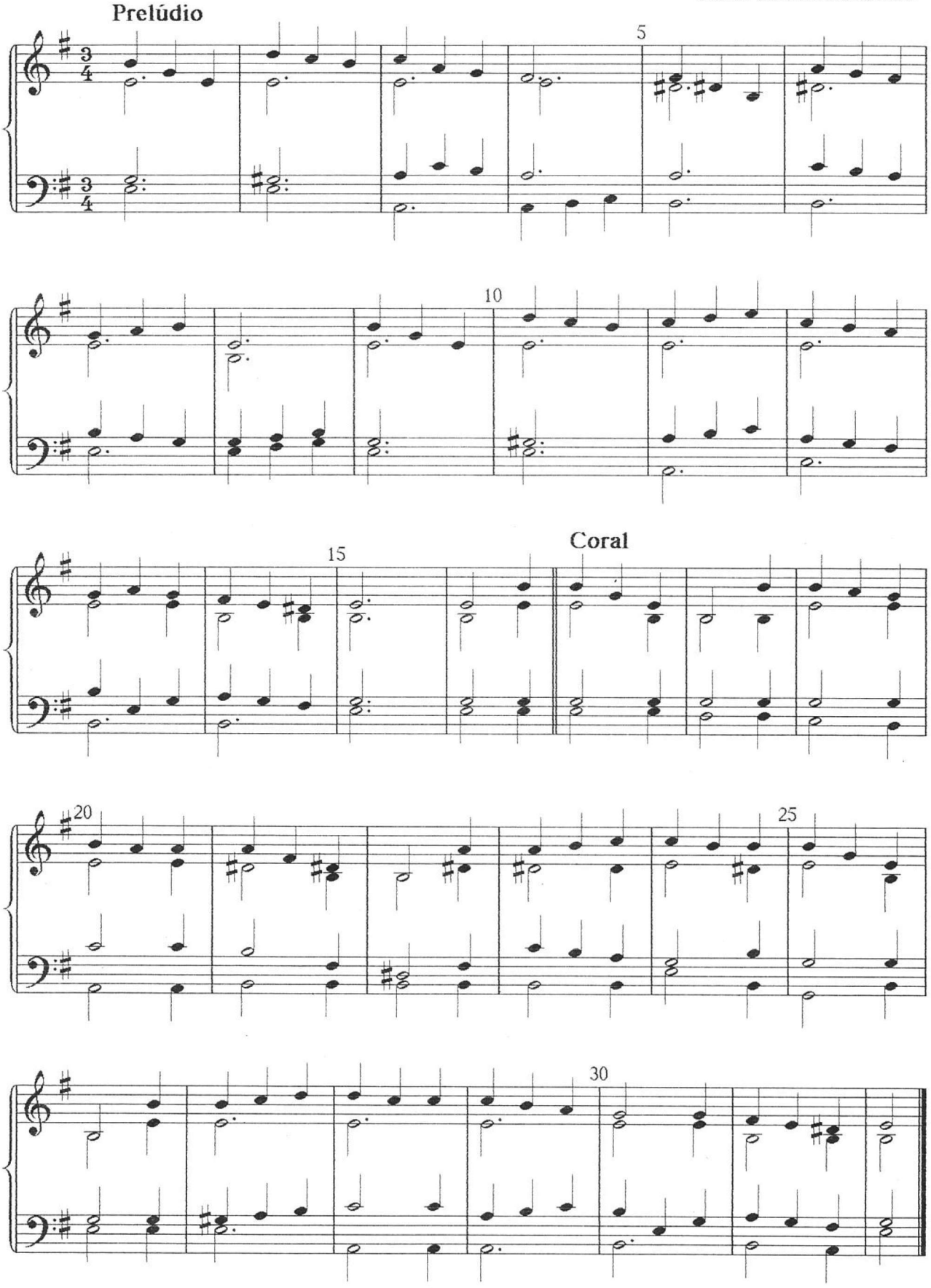

Folclore brasileiro
Salmo 98

1. Cantai ao Senhor um cântico novo, (3x)
cantai ao Senhor, cantai ao Senhor!

2. Porque ele fez, ele faz maravilhas, (3x)
cantai ao Senhor, cantai ao Senhor!

3. Cantai ao Senhor, bendizei o seu nome, (3x)
cantai ao Senhor, cantai ao Senhor!

4. É ele quem dá o Espírito Santo, (3x)
cantai ao Senhor, cantai ao Senhor!

5. Jesus é o Senhor! Amém, aleluia! (3x)
Cantai ao Senhor, cantai ao Senhor!

Meu irmão tu precisas

Micaela Berger, 1993

Introdução

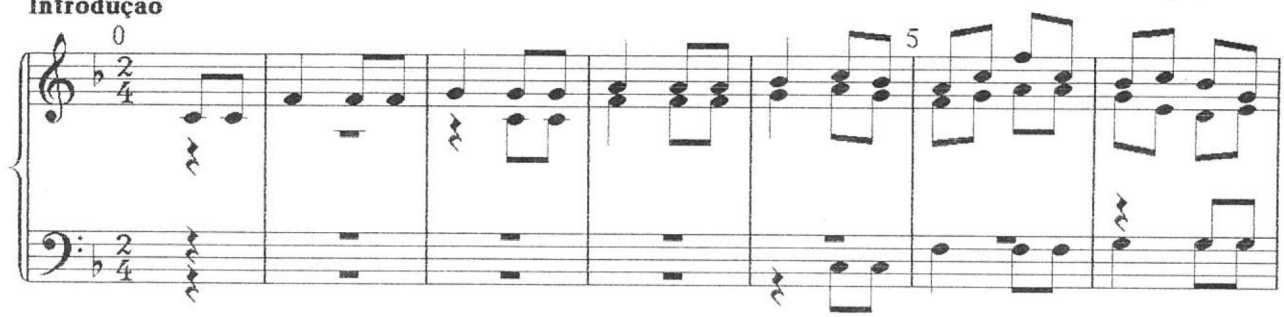

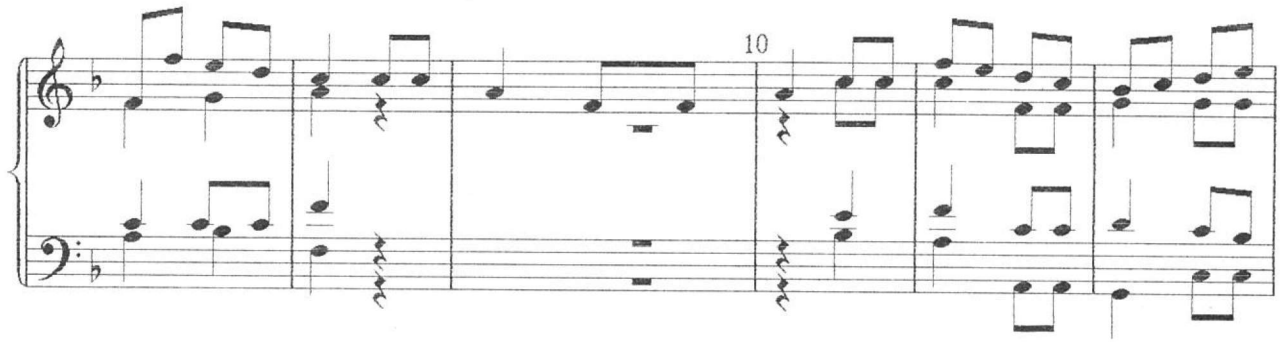

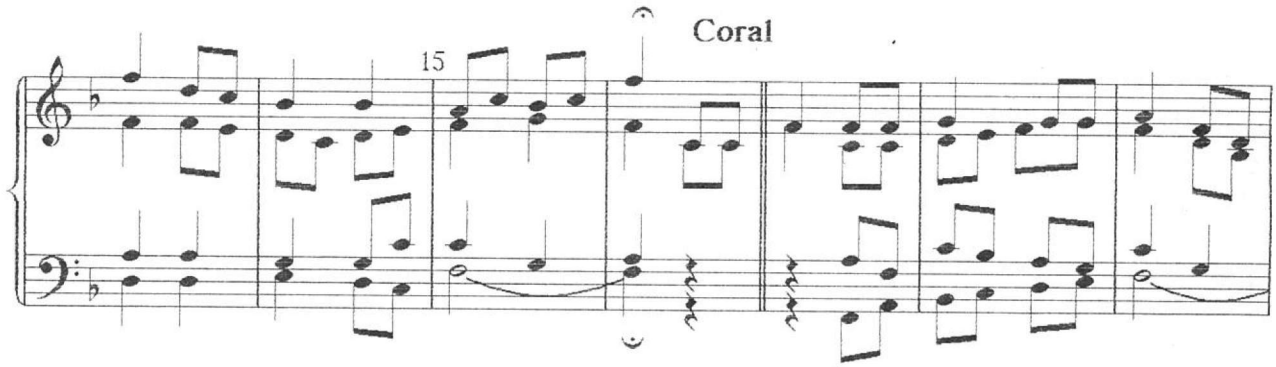

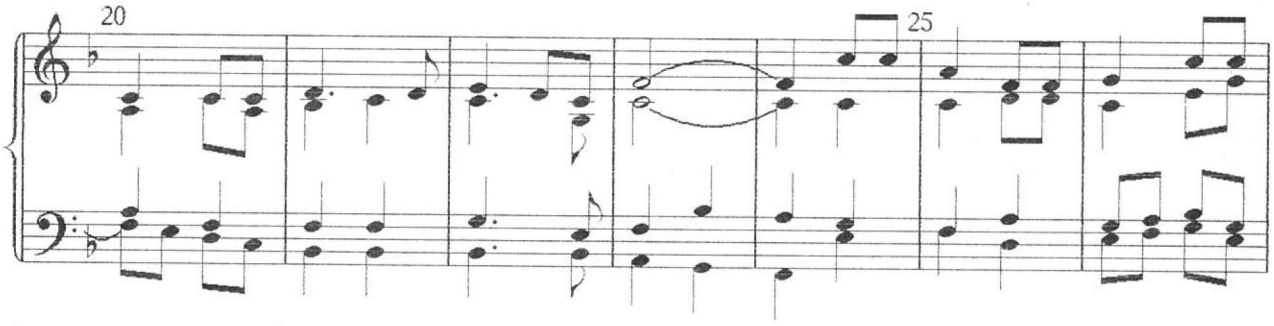

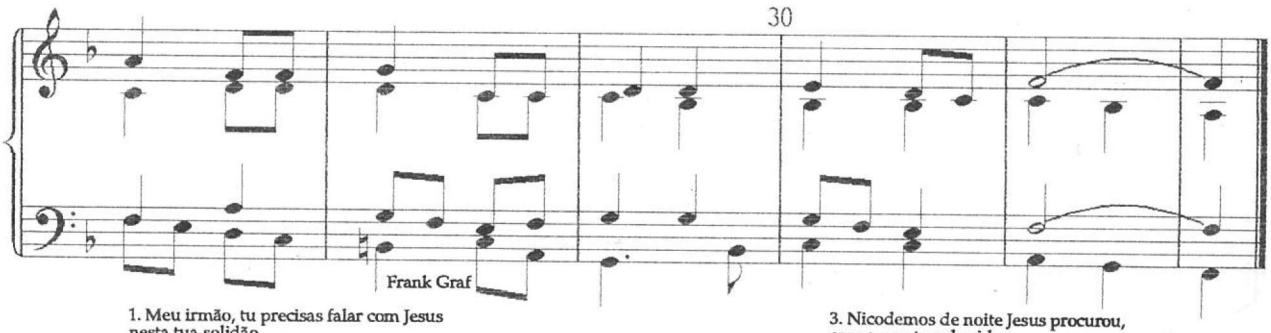

1. Meu irmão, tu precisas falar com Jesus
nesta tua solidão.
Ele faz o convite, ele espera por ti,
não o buscarás em vão. - (João 1.45-51)

2. Ele estende a mão aos que vivem sem paz,
pois compreende a sua dor.
Aos cansados e aflitos convida a chegar.

3. Nicodemos de noite Jesus procurou,
com a mente a duvidar.
A palavra do novo nascer pela fé
trouxe luz ao seu pensar. - (João 3.1-15)

4. Madalena não pôde ao Mestre falar,
de vergonha e dor chorou.
Compreendendo a linguagem do coração

O vem, Senhor

mel.e arranjo: William Henry Monk (1826-1889)
Contracanto: Hans Hermann Ziel, 1993

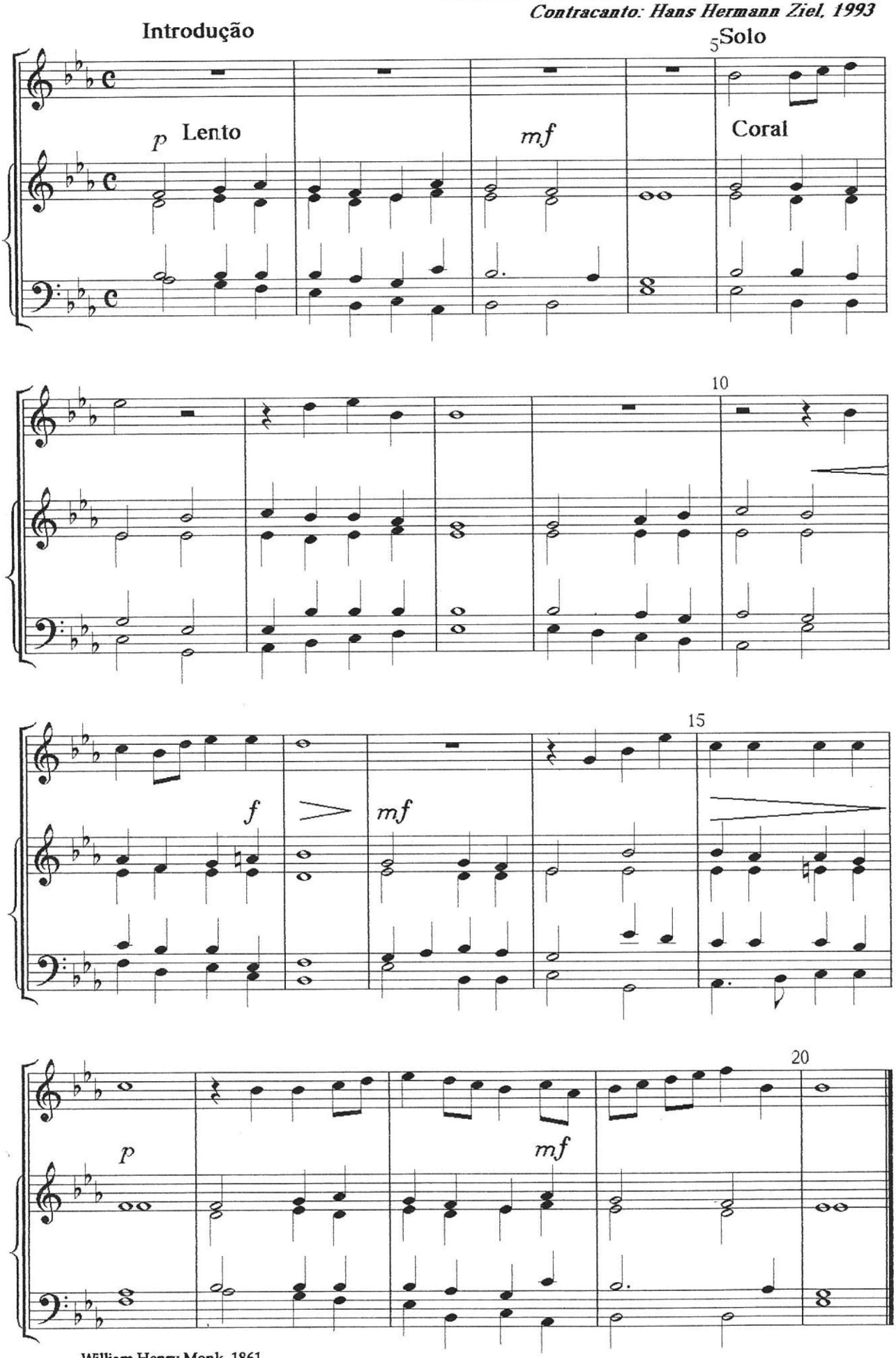

William Henry Monk, 1861
Lucas 24.29

1. Ó vem, Senhor, o dia declinou.
As trevas crescem e com medo estou.
Em vão busquei conforto em minha dor;
agora eu clamo a ti: Ó vem, Senhor!

Senhor, tu tens sido

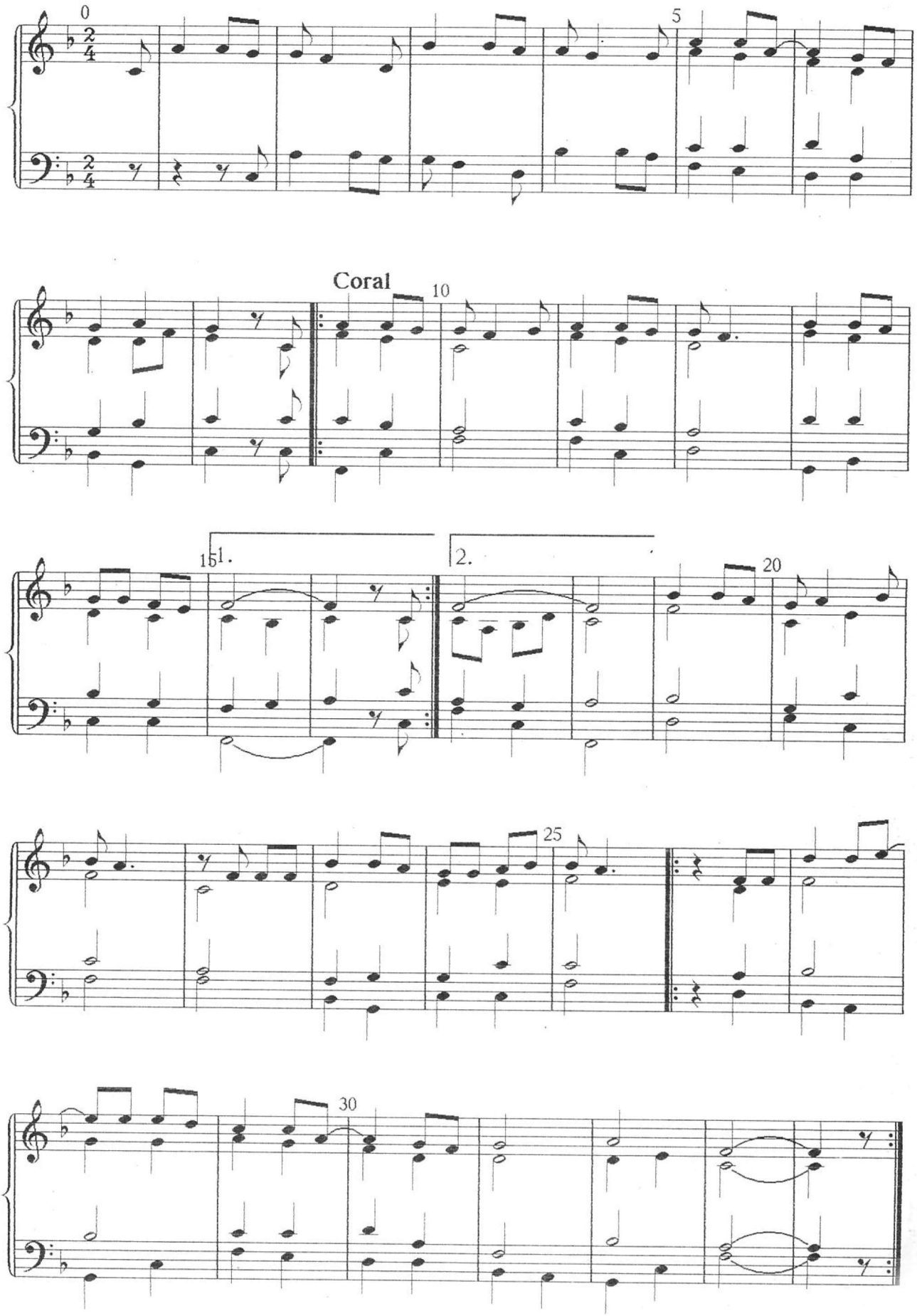

/ : Senhor, Tu tens sido o nosso refúgio de geração em geração : /
Antes que os montes nascessem, e se formassem a terra e o mundo,
/ : de eternidade a eternidade Tu és Deus :/

(Salmo 90.1-2)

Senhor tu nos chamaste

Micaela Berger, 1993

Introdução

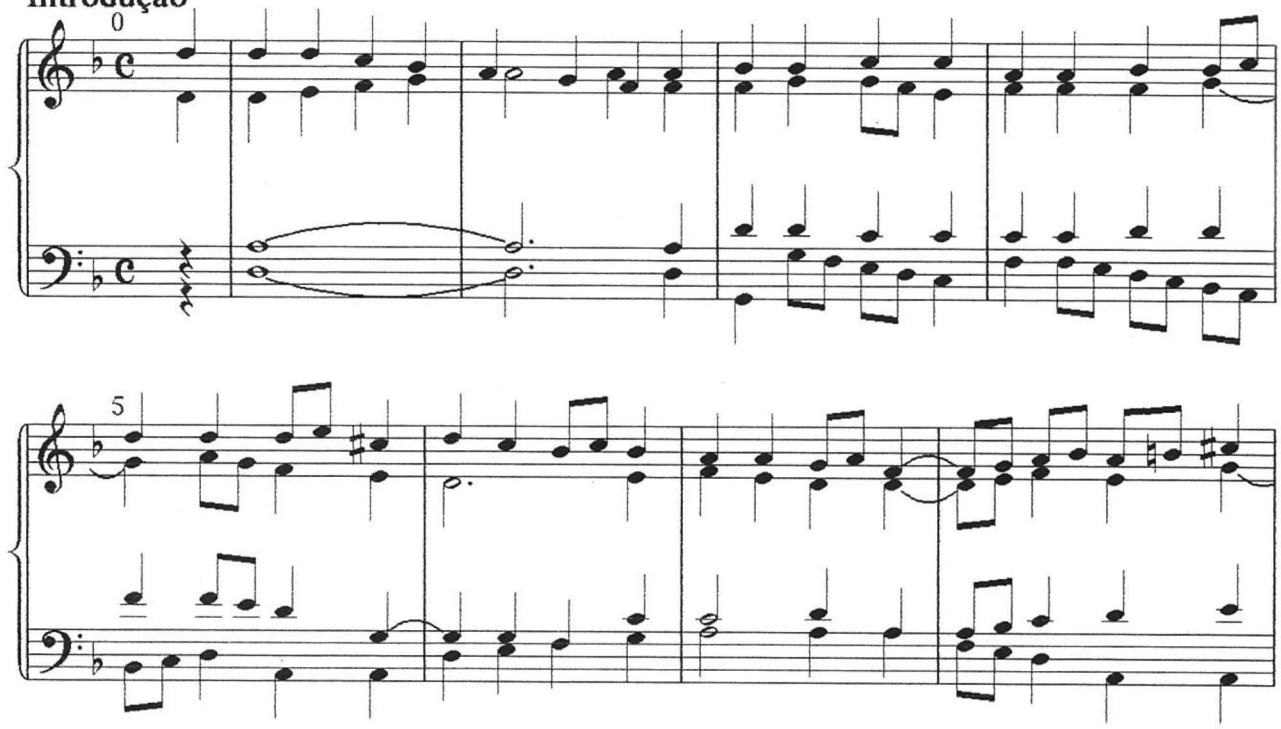

Coral

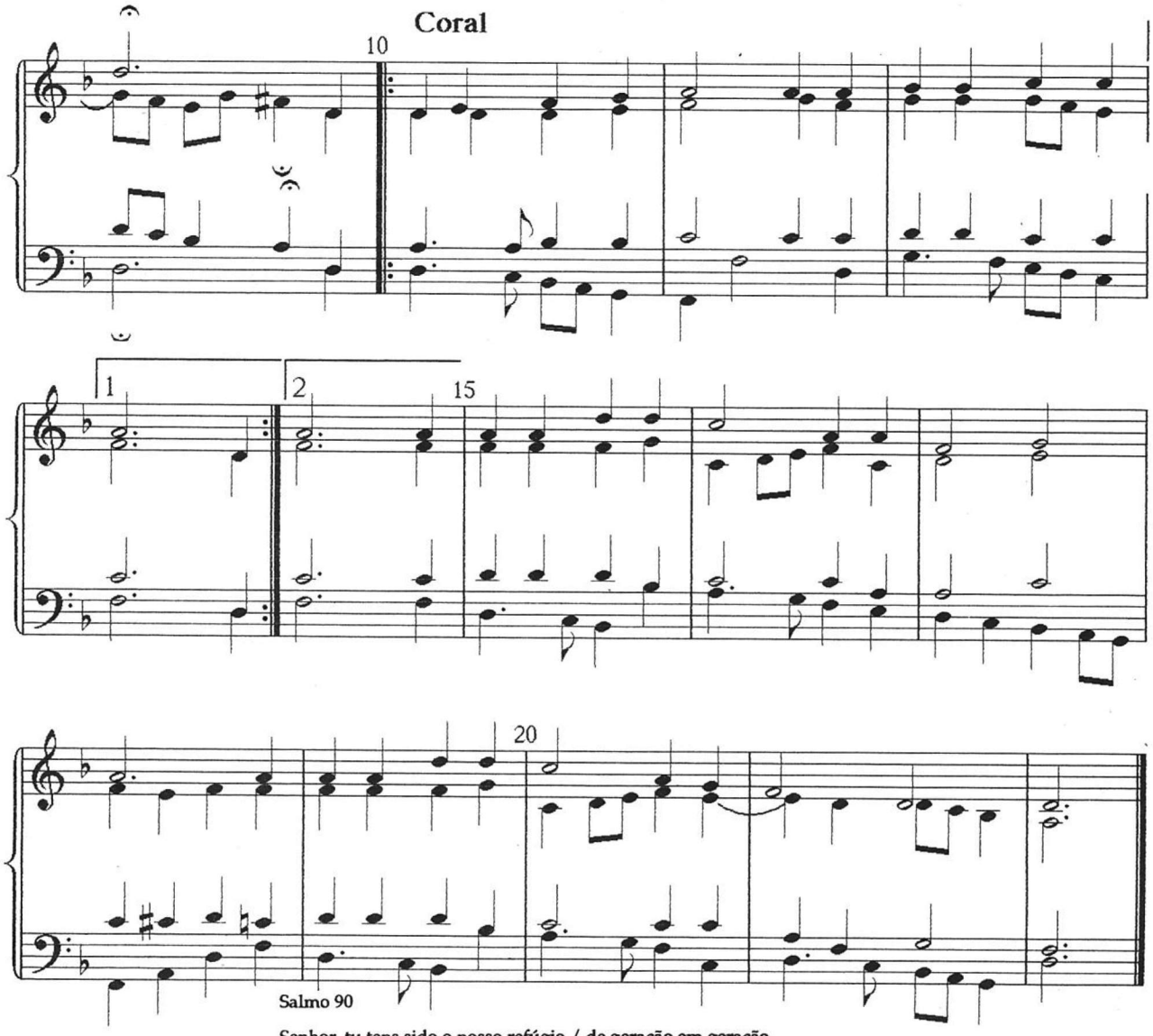

Salmo 90

Senhor, tu tens sido o nosso refúgio / de geração em geração.
Senhor, tu tens sido o nosso refúgio / de geração em geração.
Antes que os montes nascessem
e se formassem a terra e o mundo,
/ : de eternidade a eternidade, / tu és Deus. : /

"Cantarei ao Senhor"

Reunimo-nos aqui

Hans Ulrich Nonnenmann, 1993

Prelúdio

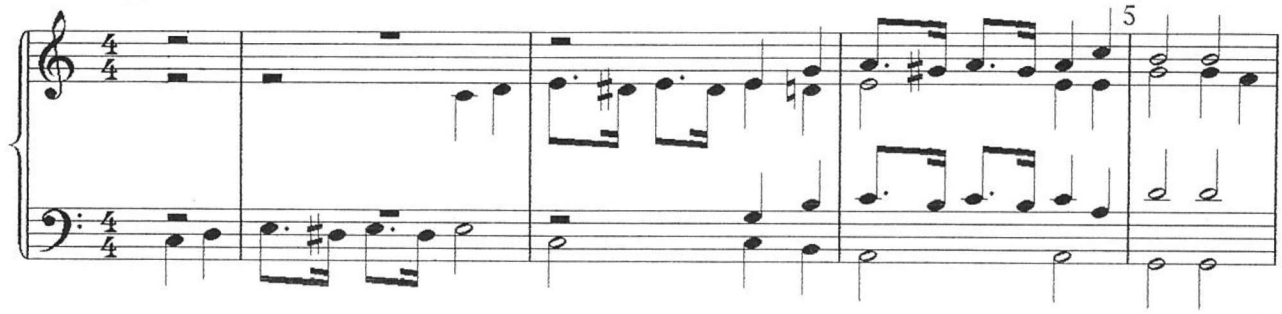

Coral

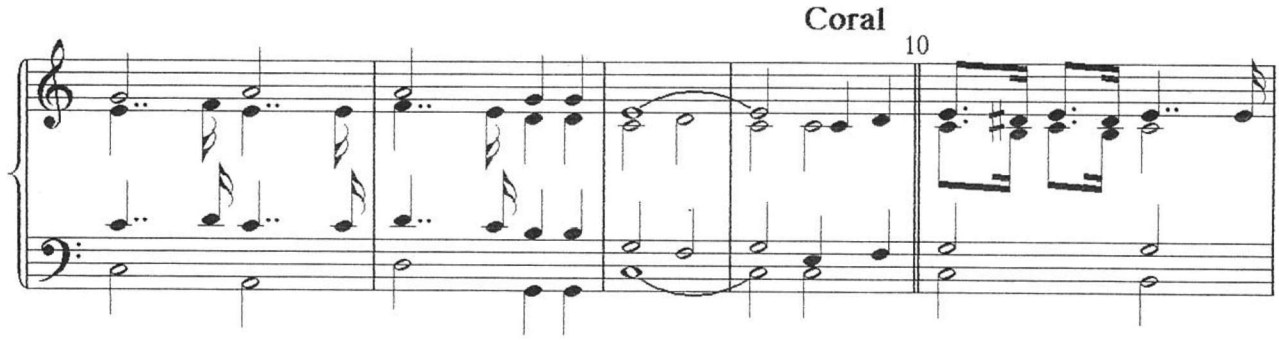

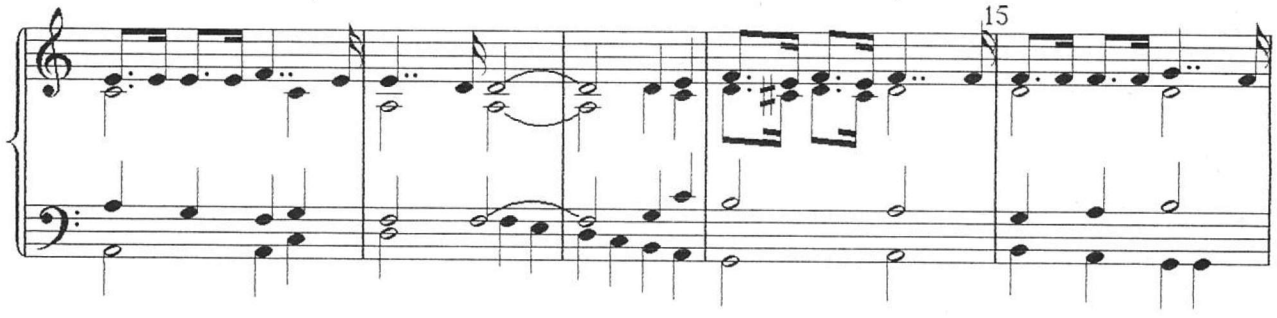

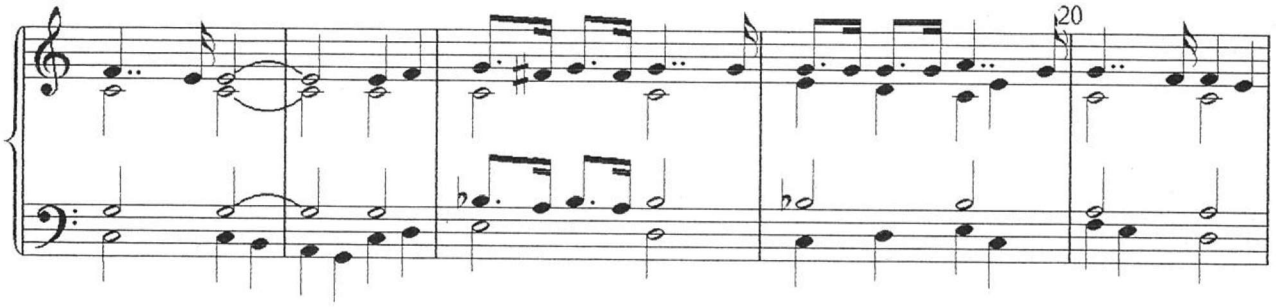

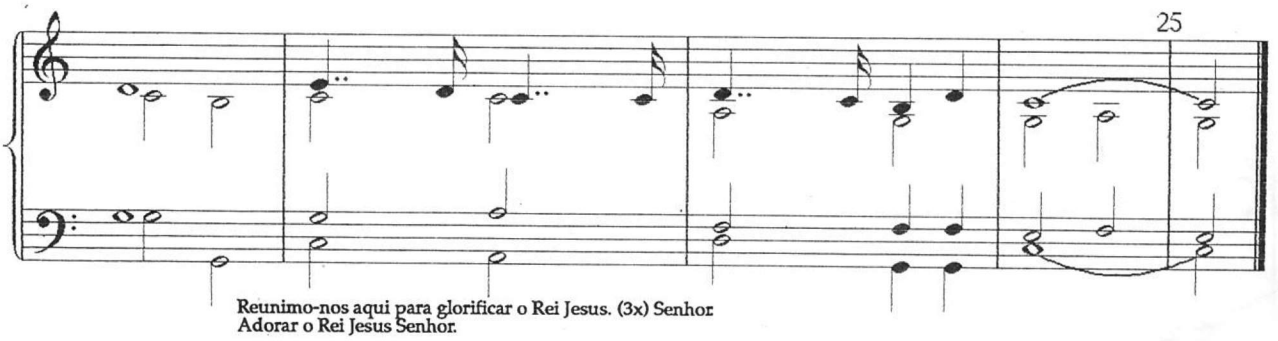

Reunimo-nos aqui para glorificar o Rei Jesus. (3x) Senhor.
Adorar o Rei Jesus Senhor.

Levantemos nossas mãos para glorificar o Rei Jesus. (3x) Senhor.
Adorar o Rei Jesus Senhor.

De si mesmo se esquecer e só pensar em Cristo Rei Jesus. (3x) Senhor.
Adorar o Rei Jesus Senhor.

Reunidos aqui

Hans Ulrich Nonnenmann, 1993

Prelúdio

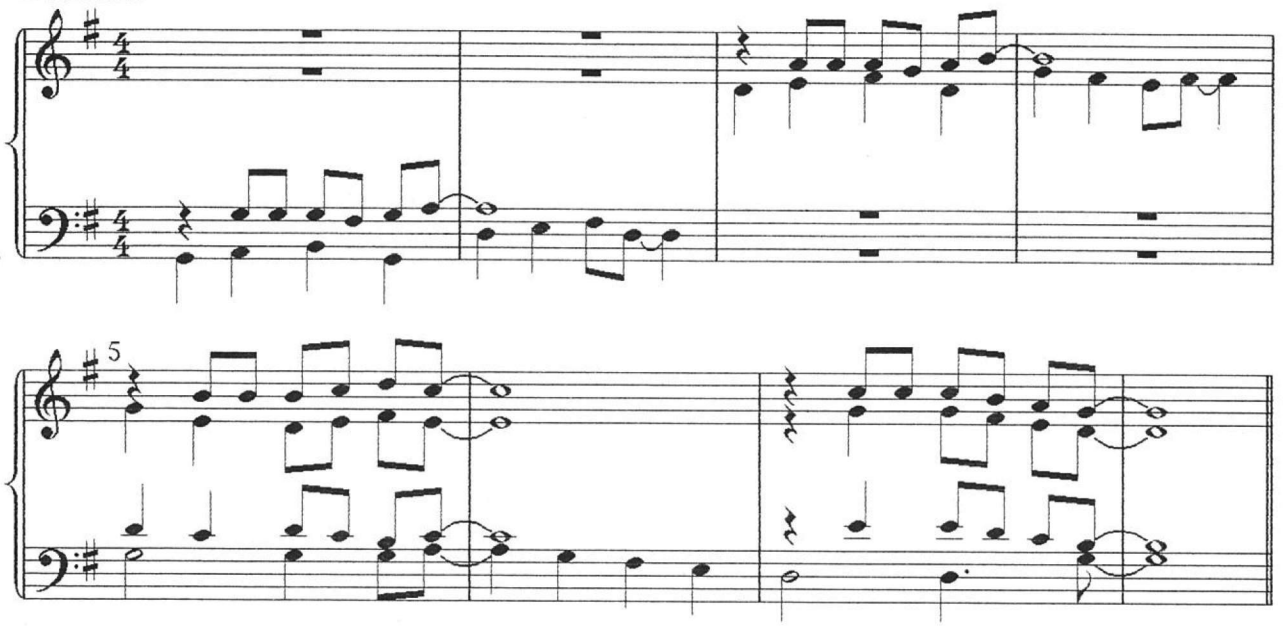

Coral

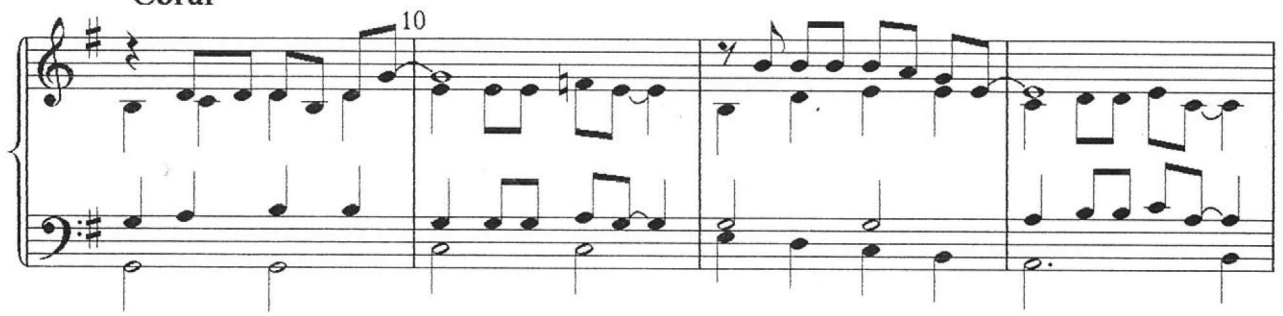

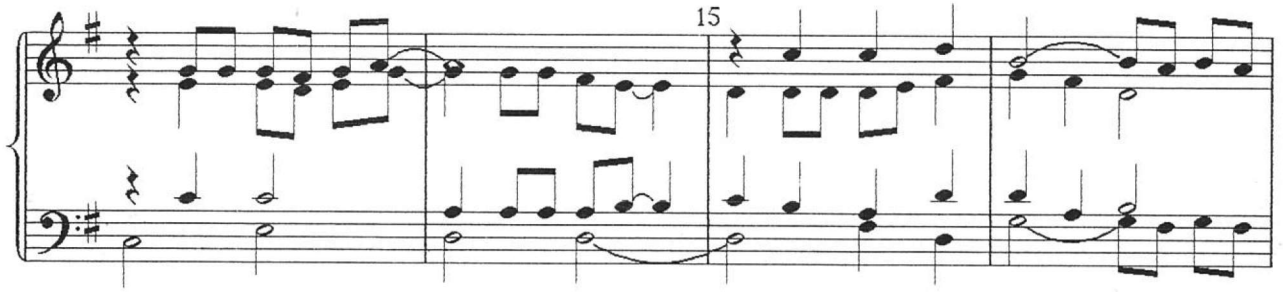

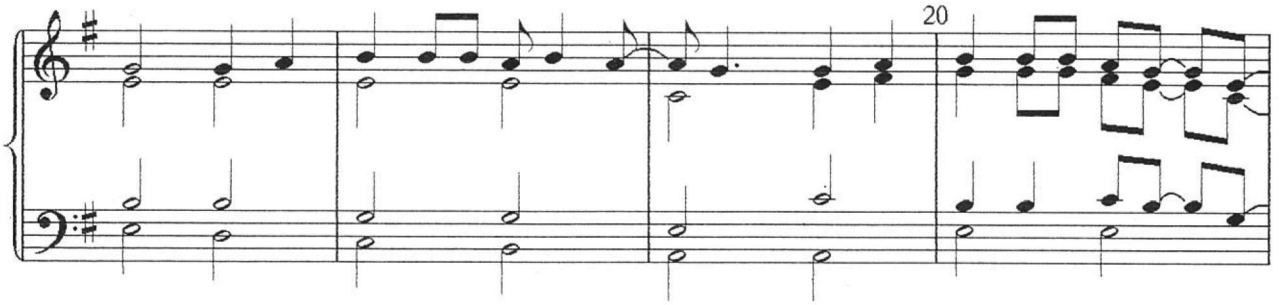

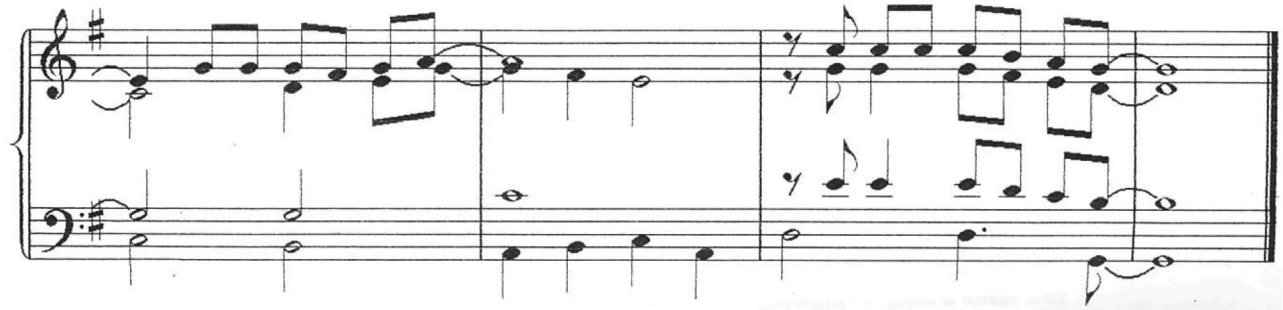

Ontem, hoje e para sempre

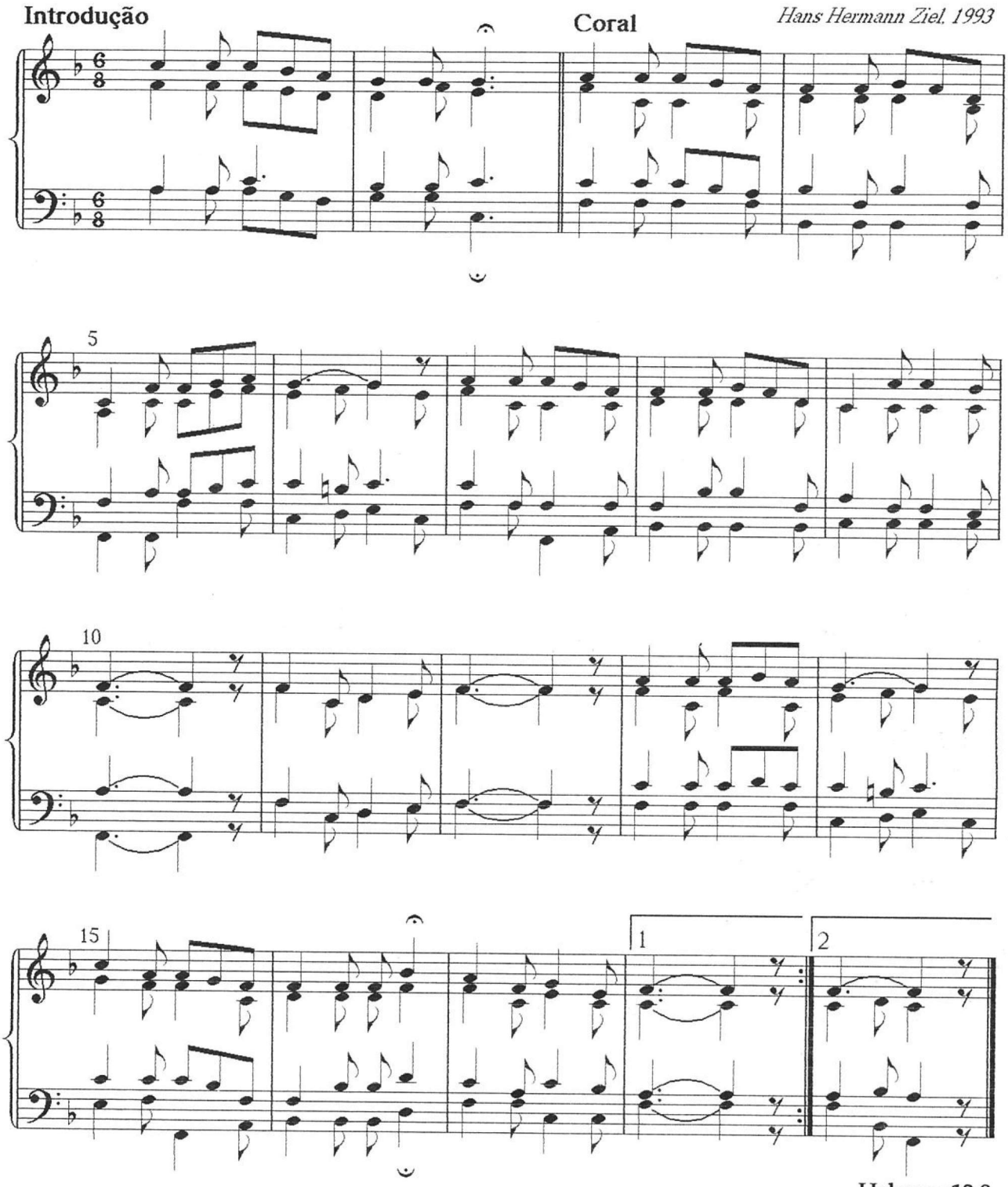

Hebreus 13.8

Ontem, hoje e para sempre Cristo é meu Senhor.
Tudo muda, Cristo nunca: Glória ao Salvador!
Glória ao Salvador, glória ao Salvador!
Tudo muda, Cristo nunca: Glória ao Salvador!

De "Cantarei ao Senhor"

Reunidos aqui só pra louvar ao Senhor.
Novamente aqui em união.
Algo novo há de acontecer,
Algo bom Deus tem pra nós,
Reunidos aqui só pra louvar ao Senhor.

(Texto da página 12)

O nosso encontro

Micaela Berger, 1993

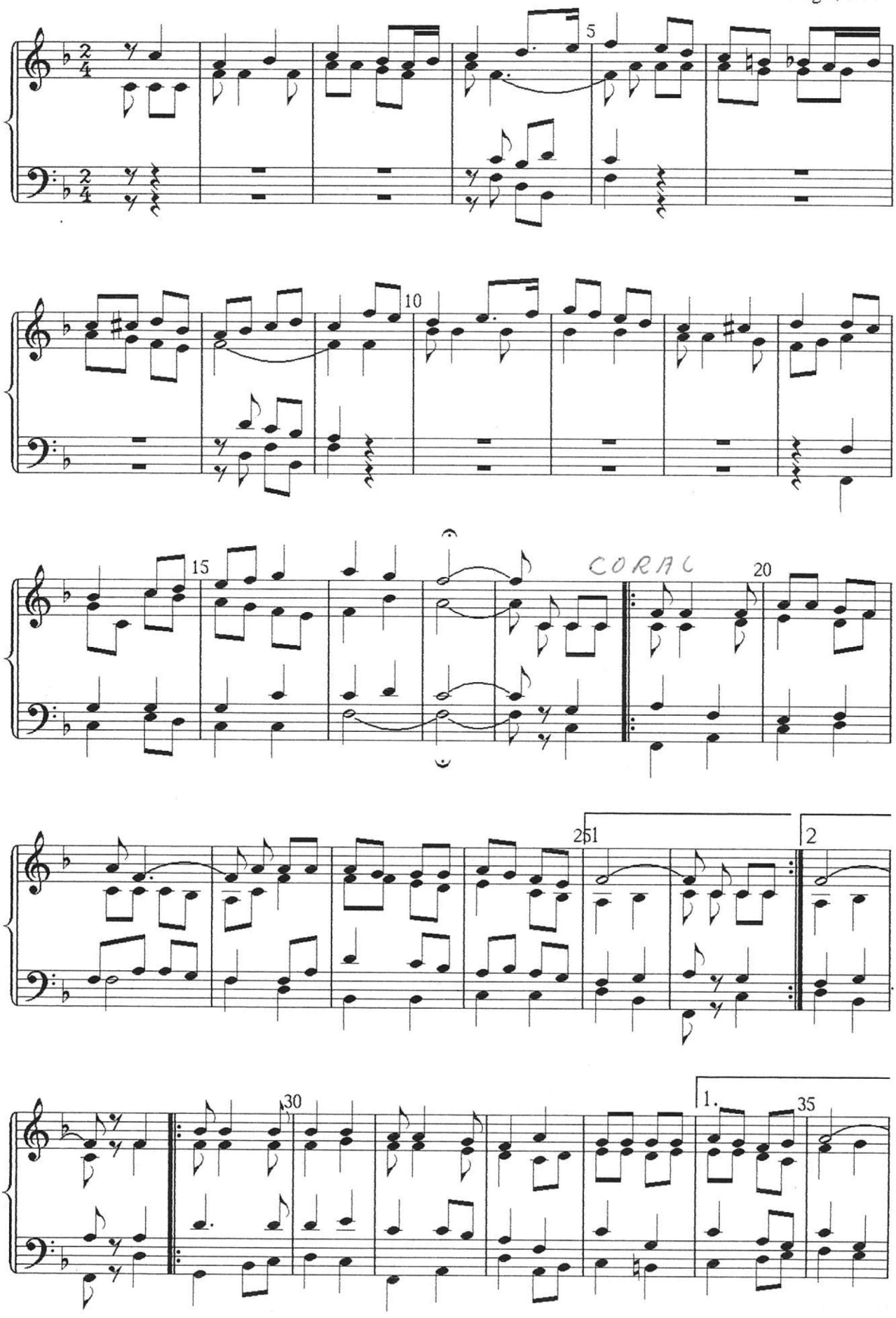

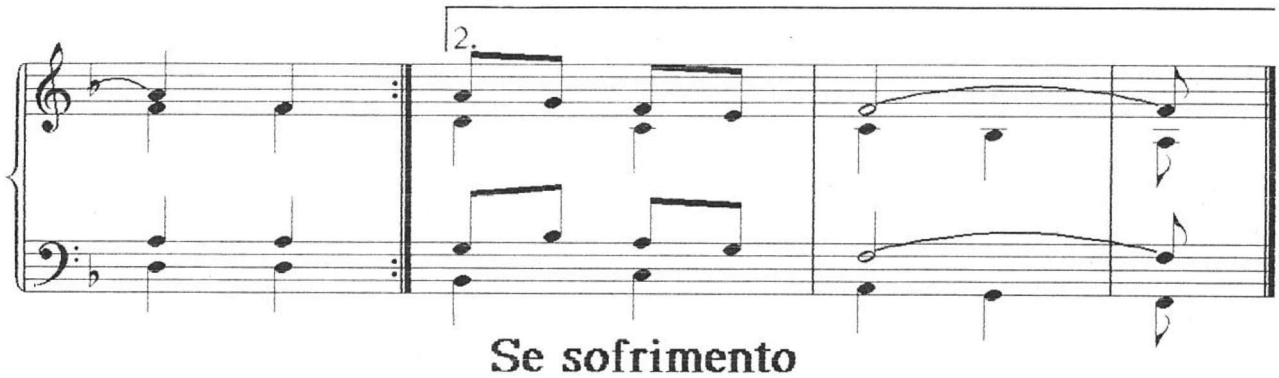

Se sofrimento

Prelúdio

Hans Ulrich Nonnenmann, 1993

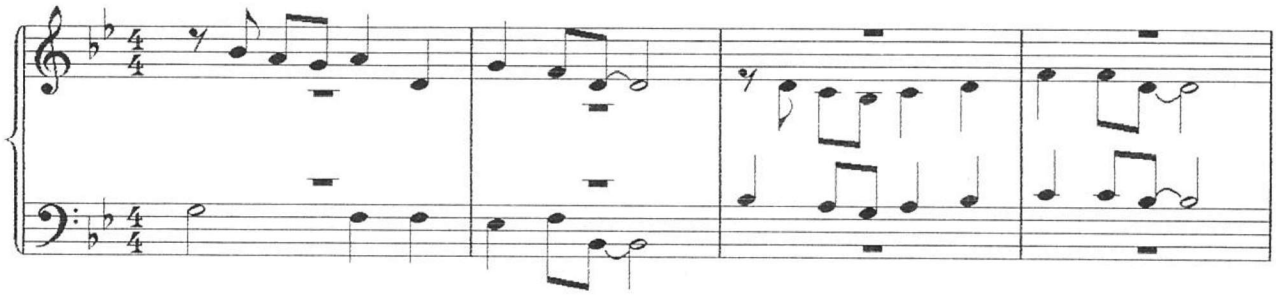

Coral

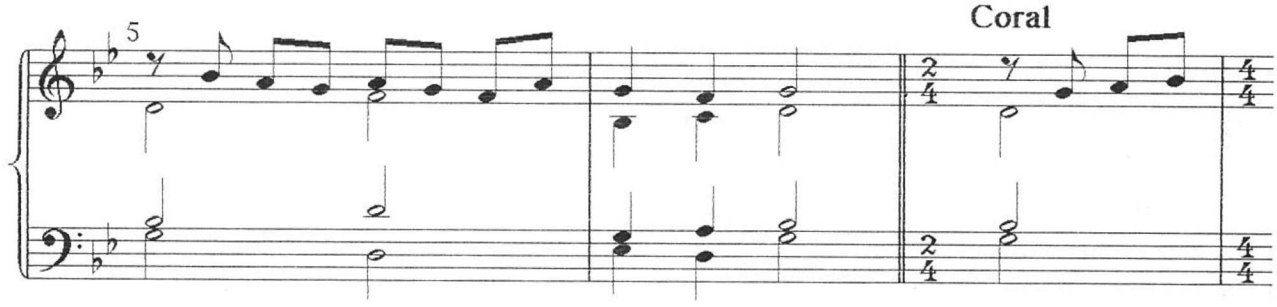

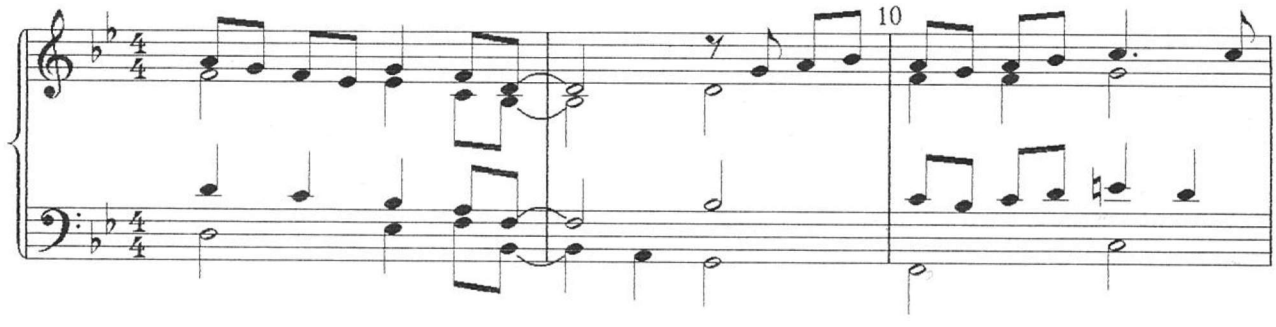

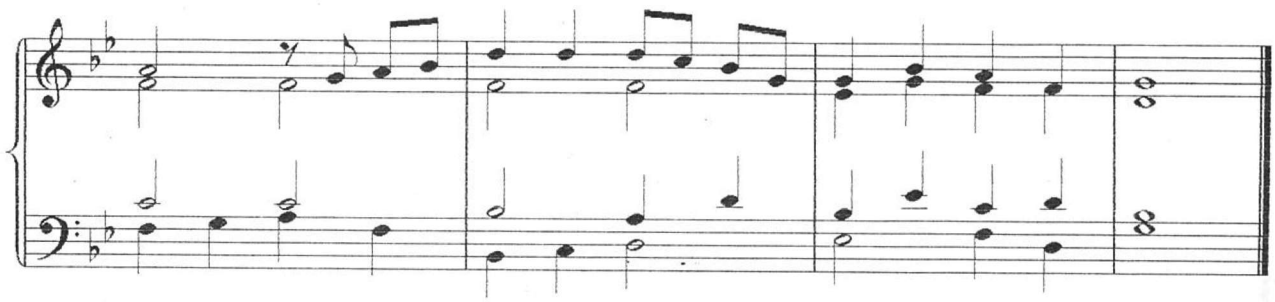

/ : O nosso encontro vai ser abençoado,
Porque Jesus vai derramar o Seu poder : /
/ : Derrama, Senhor, derrama, Senhor,
Derrama sobre nós o Teu poder : /
/ : Nós hoje vamos sair daqui alegres,
Porque Jesus vai derramar o Seu poder : /
/ : Derrama, Senhor...

(Texto da página 14)

Pablo Sora

1. Se sofrimento te causei, Senhor,
se a meu exemplo o fraco tropeçou,
se em teus caminhos eu não quis andar -
perdão, Senhor.

C. M. Battersby, 1913 (?), adapt. Umberto Cantoni, 1966

Seu nome é maravilhoso

Horst Wilm, 1993

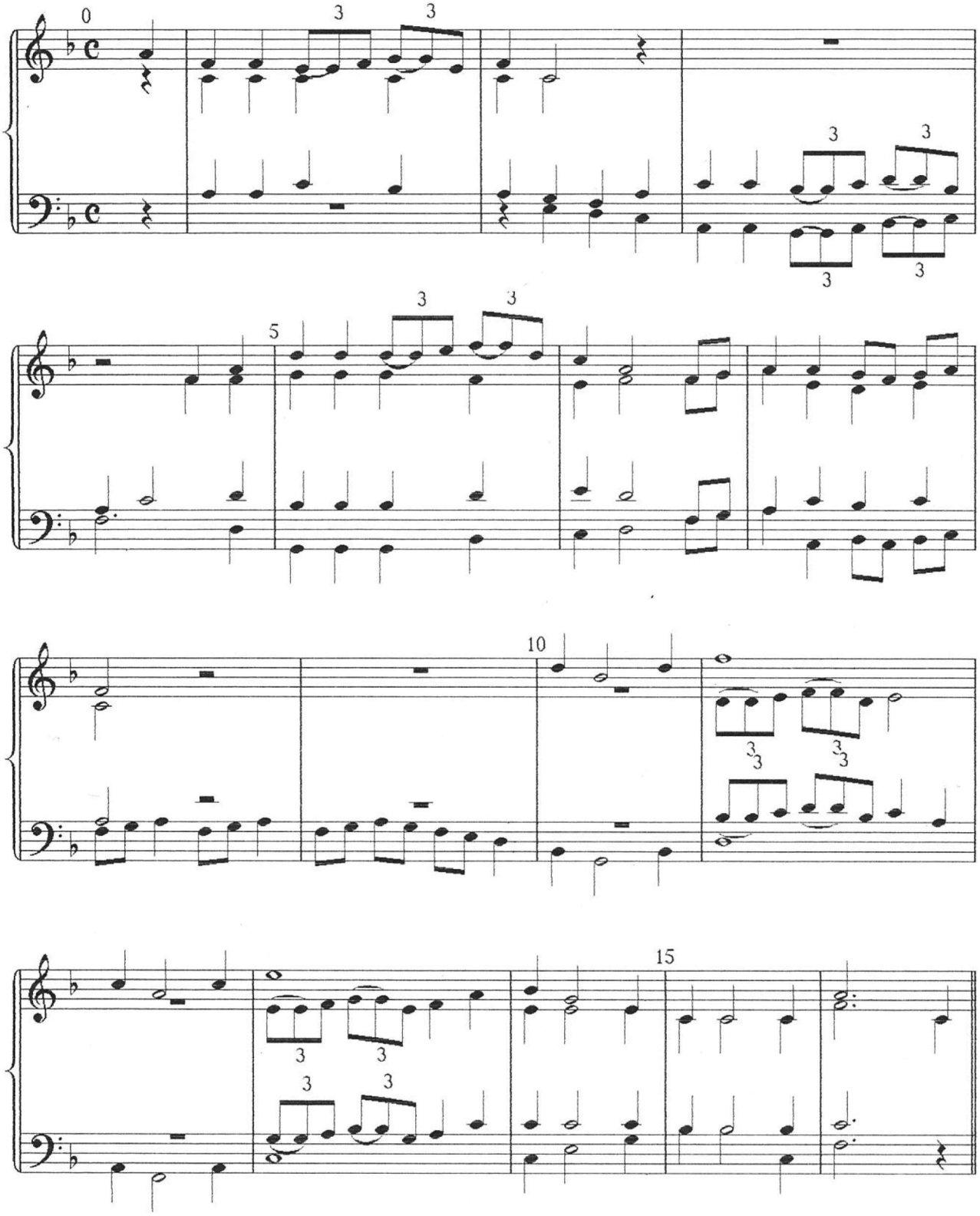

Isaías 9.6

Seu nome é Maravilhoso, / seu nome é Maravilhoso,
seu nome é Maravilhoso, / Pai da Eternidade, Príncipe da Paz.

Seu nome é Conselheiro, / seu nome é Conselheiro,
seu nome é Conselheiro, / Pai da Eternidade, Príncipe da Paz.

Seu nome é Deus Forte, / seu nome é Deus Forte,
seu nome é Deus Forte, / Pai da Eternidade, Príncipe da Paz.

Seu nome é Maravilhoso, / seu nome é Conselheiro,
seu nome é Deus Forte, / Pai da Eternidade, Príncipe da Paz.

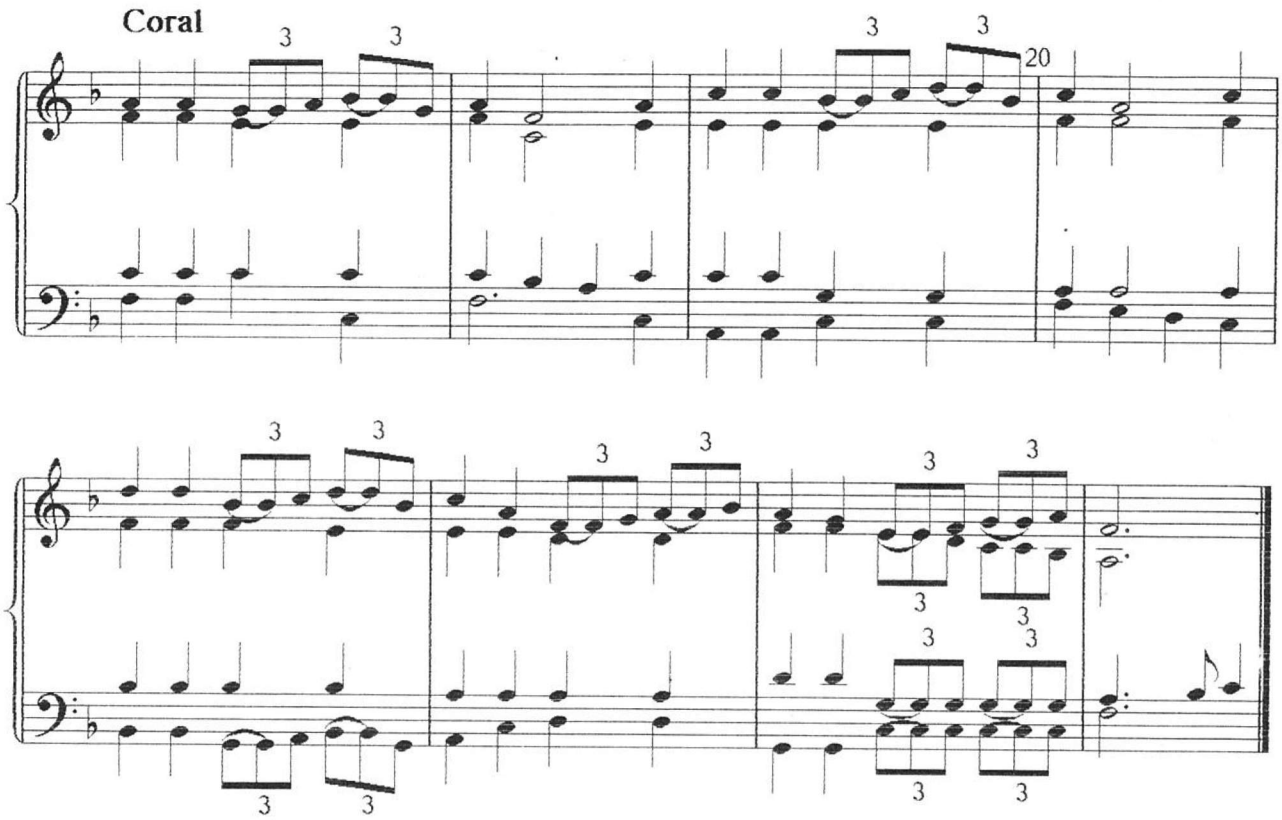

Em gratidão nós chegamos

Nelson Kirst
Arranjo: Egydio Metz

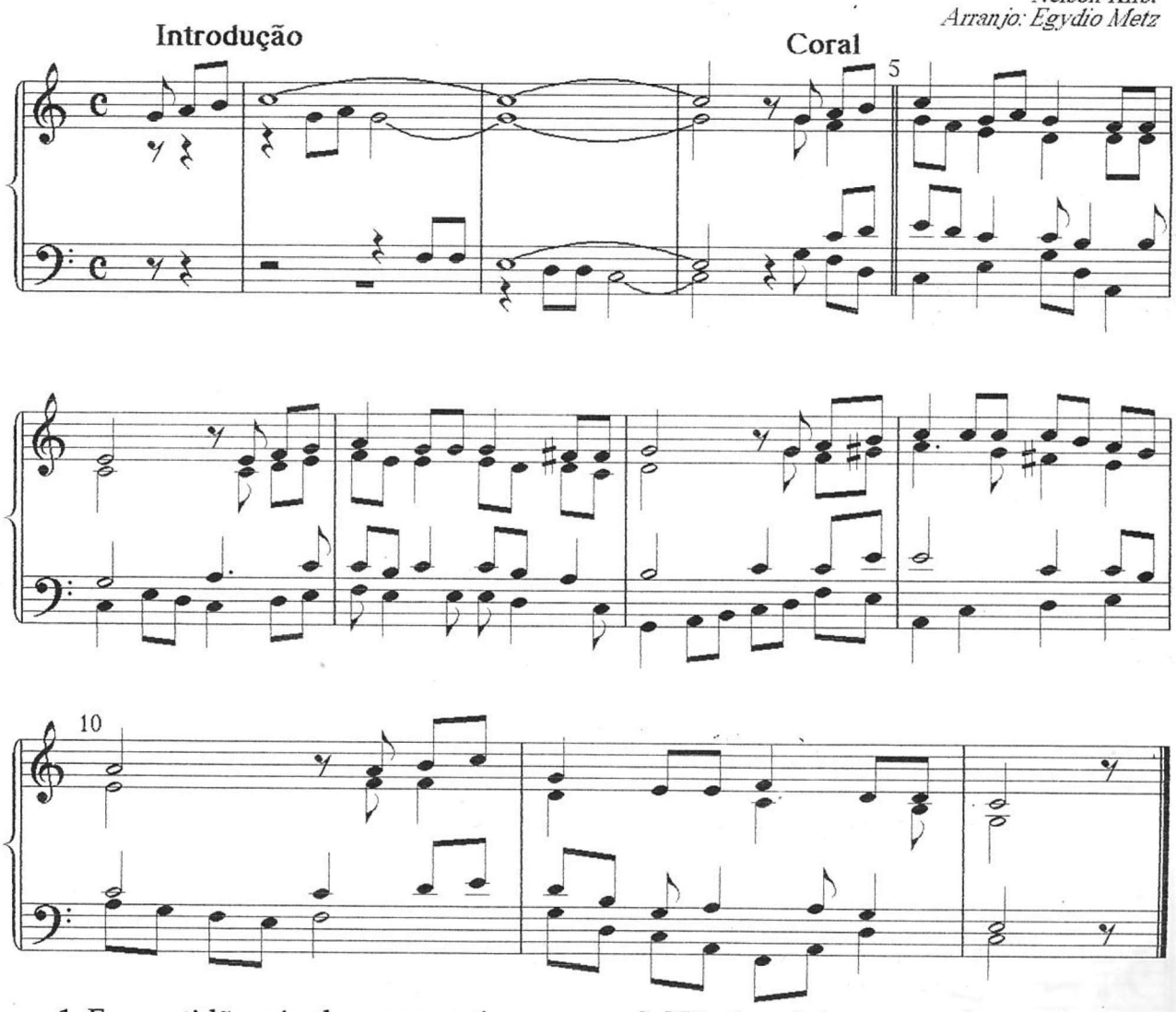

1. Em gratidão nós chegamos a ti,
à tua mesa, cantando louvor.
Tu nos convidas, por Cristo Jesus,
a comungarmos em paz e em amor.

2. Não é sozinho que venho ao altar,
mas abraçado com muitos irmãos.
Juntos chegamos, sem ter o que dar,
buscando, ansiosos, ó Deus, teu perdão.

Viver com Jesus

Hans Hermann Ziel, 1993

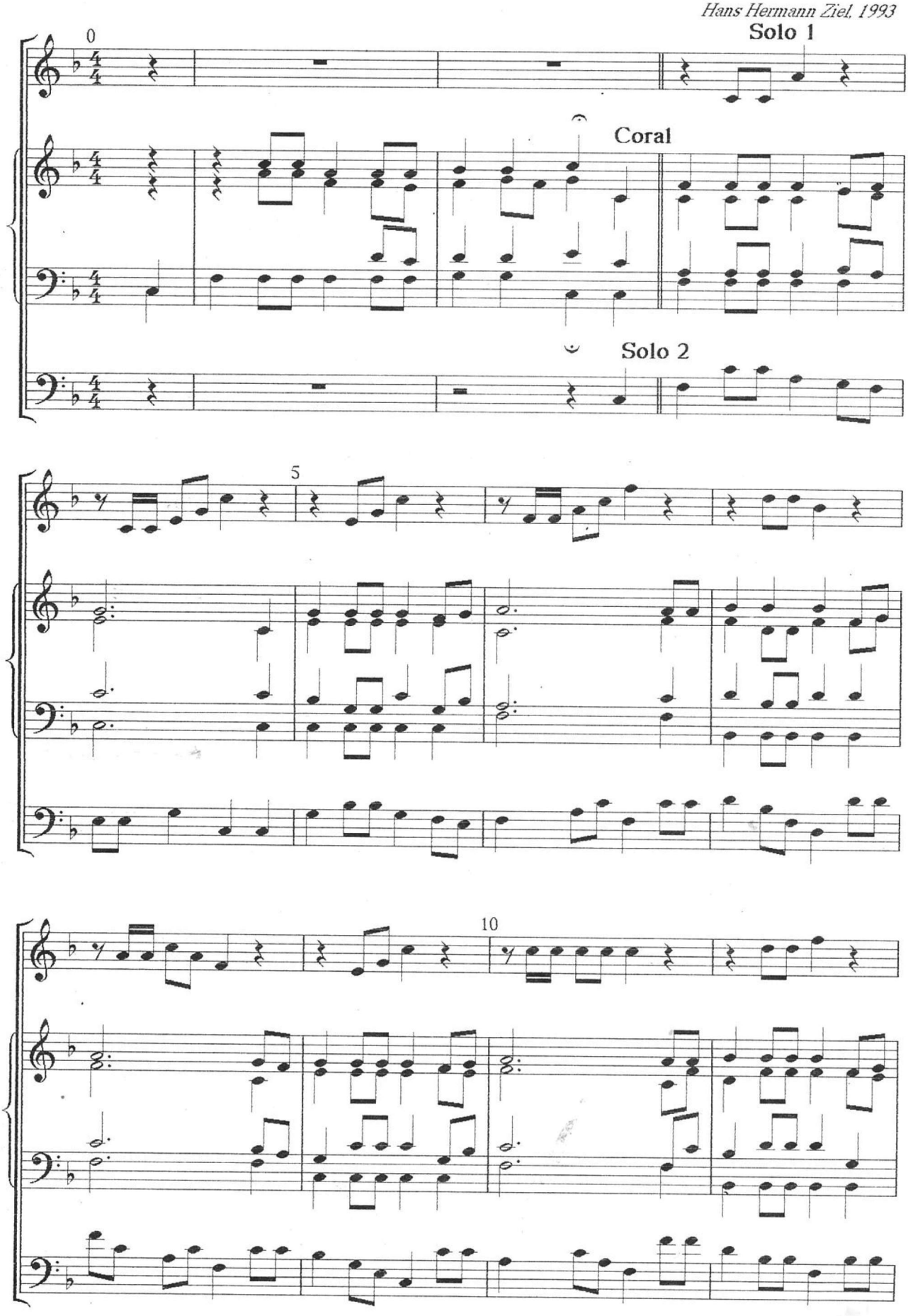

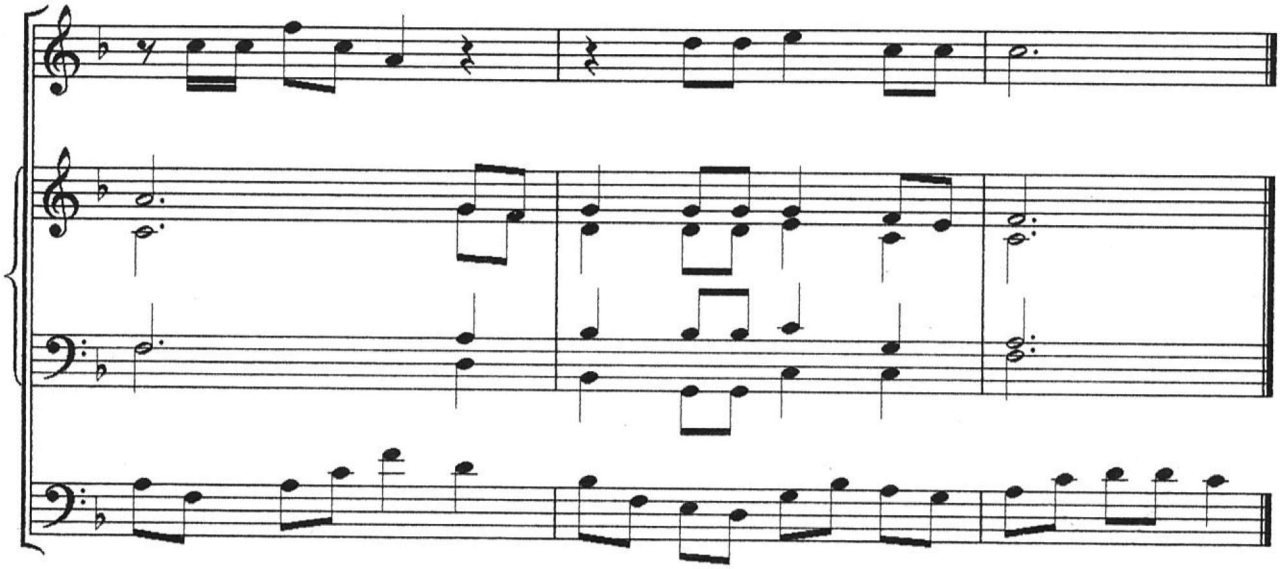

1. Viver com Jesus é cantar, / viver com Jesus é sorrir,
é sentir o calor de chegar, / mesmo quando se tem de partir;
é sentir o calor de chegar, / mesmo quando se tem de partir.

2. Mas também é jamais se esquecer
de que há muitos que vivem na dor,
que mostrar nosso Cristo é viver, / que viver é mostrar seu amor;
que mostrar nosso Cristo é viver, / que viver é mostrar seu amor.

Letra e música "Wolô"

A bondade de Cristo

Micaela Berger, 1993

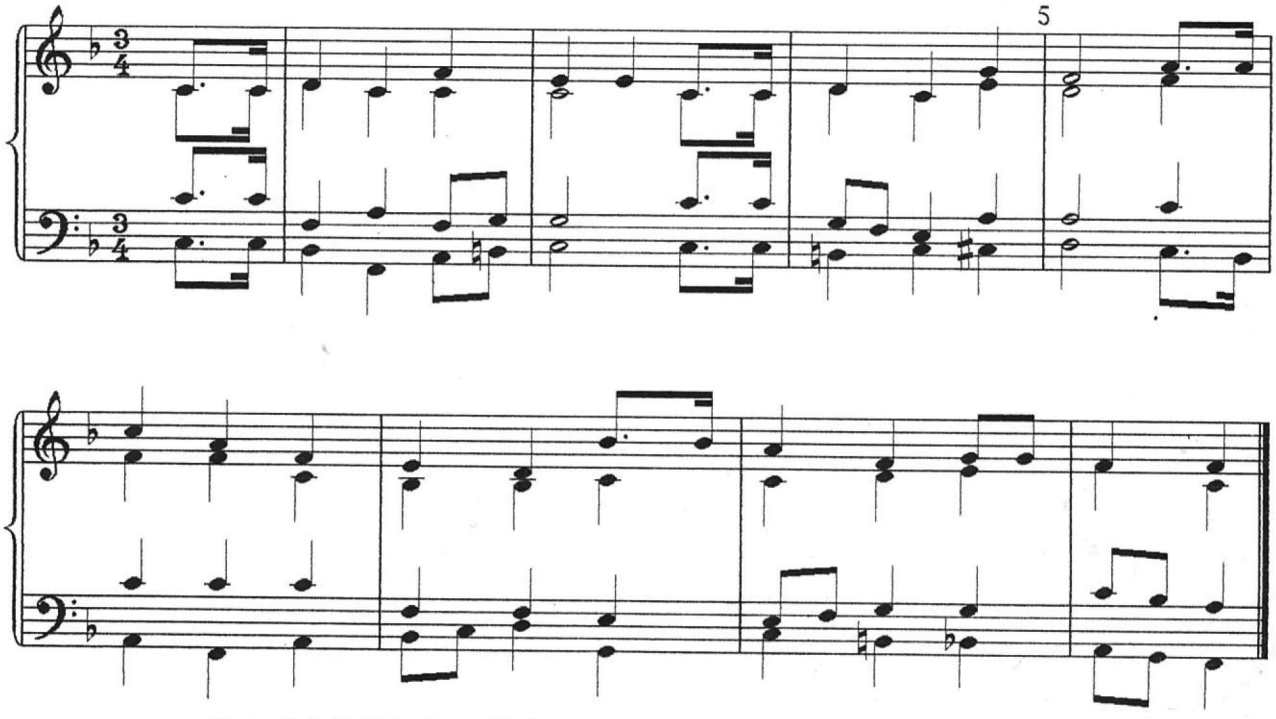

Texto: Lindolfo Weingärtner, 1993

A bondade de Cristo, nosso Mestre e Senhor, nos preserva na Fé, na esperança e no amor.

Chuvas de bençãos

Horst Wilm, 1993

Prelúdio

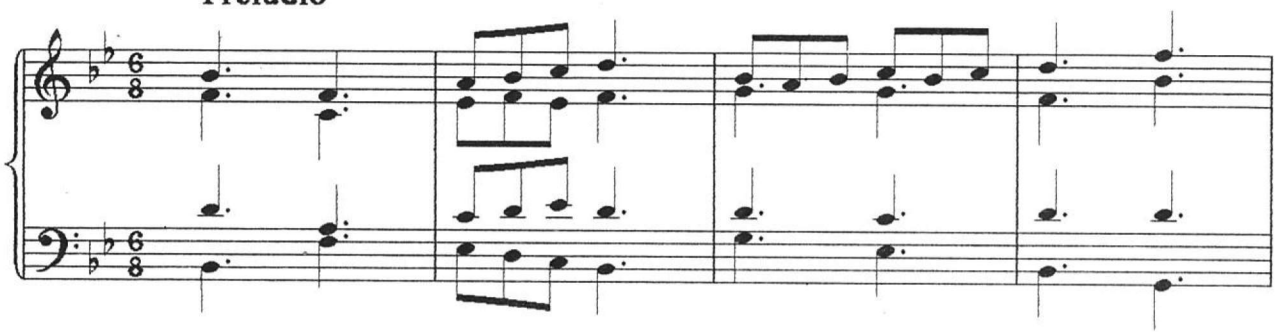

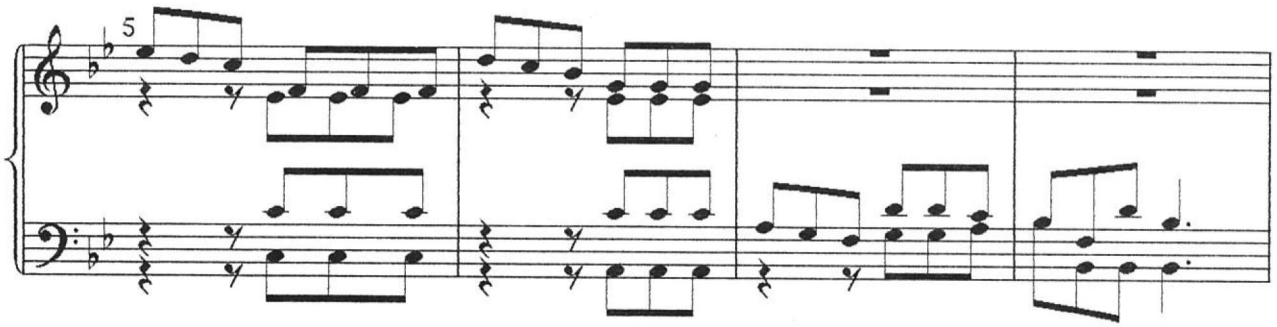

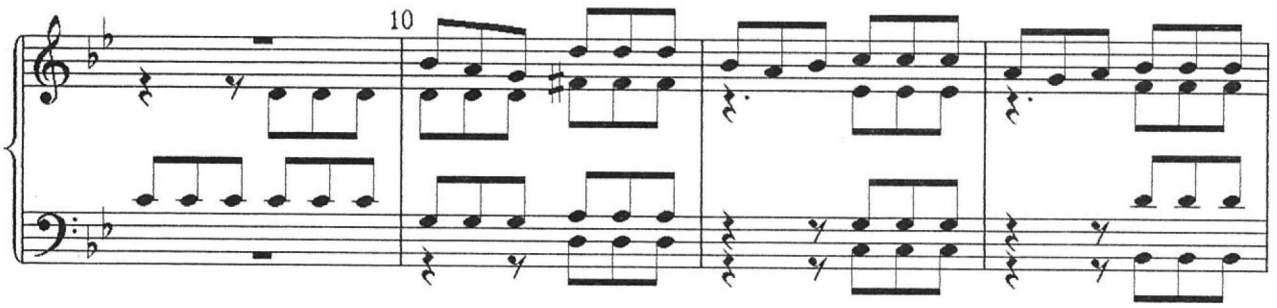

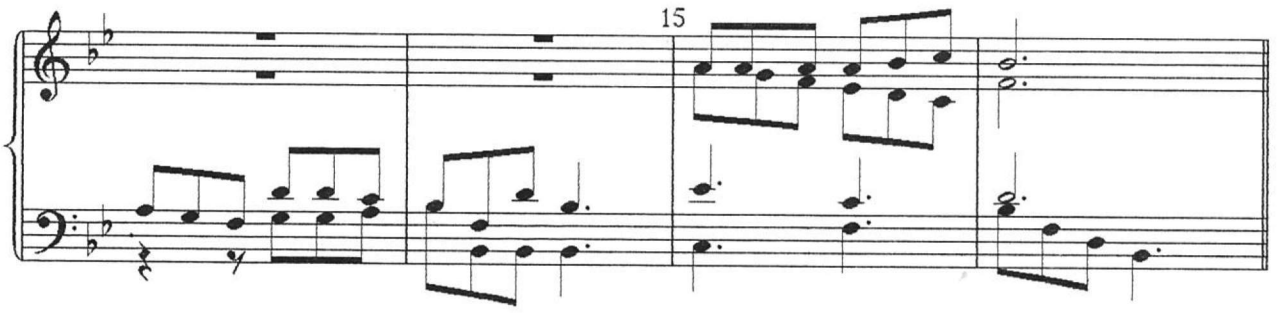

Coral

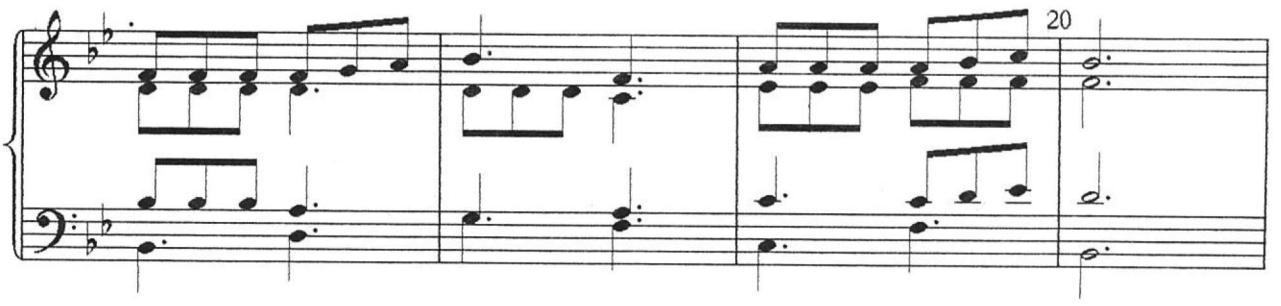

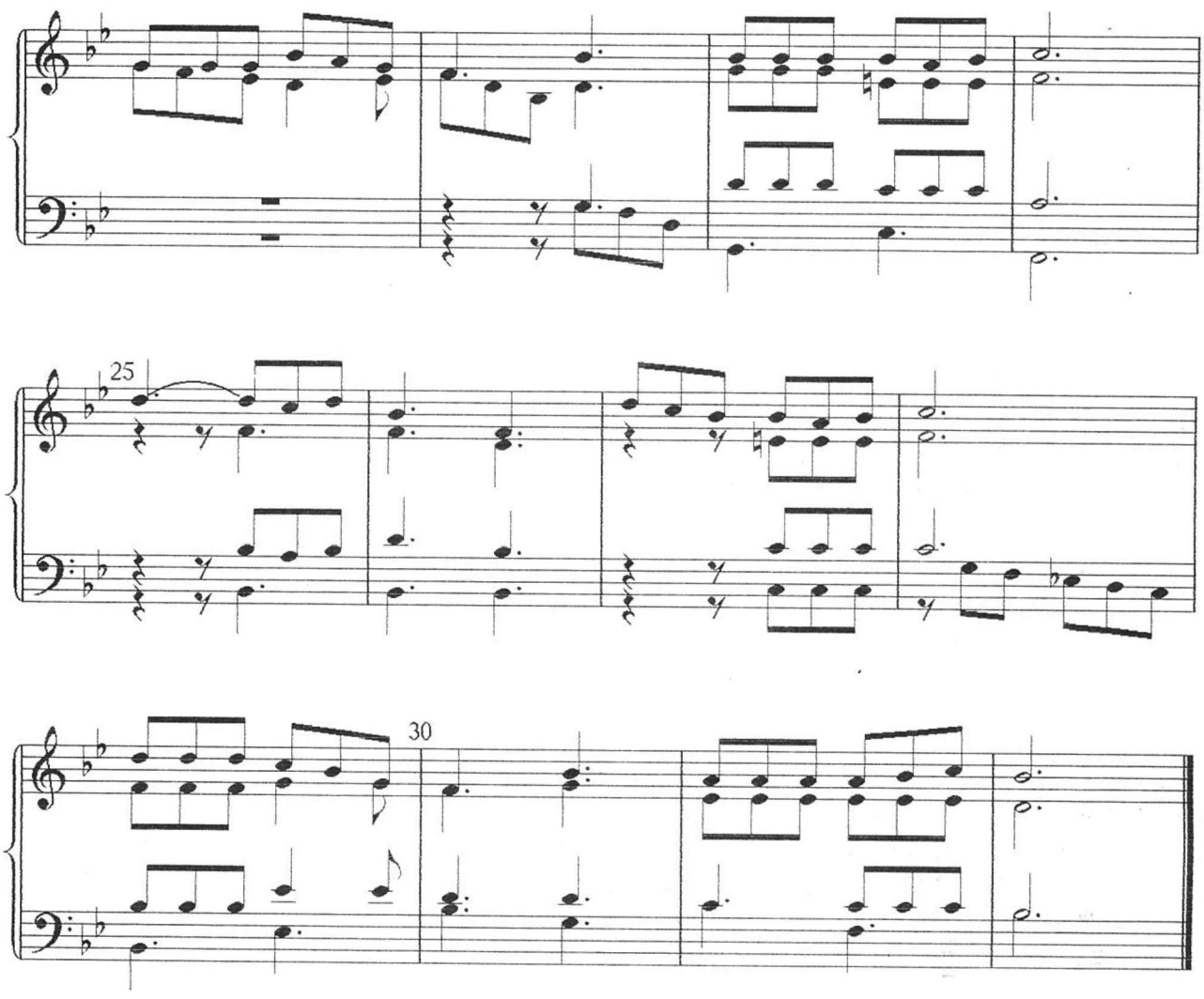

James Mc Granahan, 1840-1907

1. Chuvas de bênçãos teremos, / é a promessa de Deus,
tempos benditos trazendo / chuvas de bênçãos dos céus.

Chuvas de bênçãos, chuvas de bênçãos dos céus!
Gotas benditas já temos; chuvas pedimos a Deus.

2. Chuvas de bênçãos teremos, / vida com paz e perdão.
Os pecadores indignos / graça dos céus obterão.

3. Chuvas de bênçãos teremos. / Manda-nos já, ó Senhor!
Dá-nos os frutos benditos / dessa promessa de amor!

4. Chuvas de bênçãos teremos, / chuvas mandadas dos céus;
bênçãos a todos os crentes, / bênçãos do nosso bom Deus.

Daniel Webster Whittle, 1840-1901
Trad. : Salomão L. Ginsburg

Senhor, tu tens sido

Prelúdio
vivo

Horst Wilm. 1993

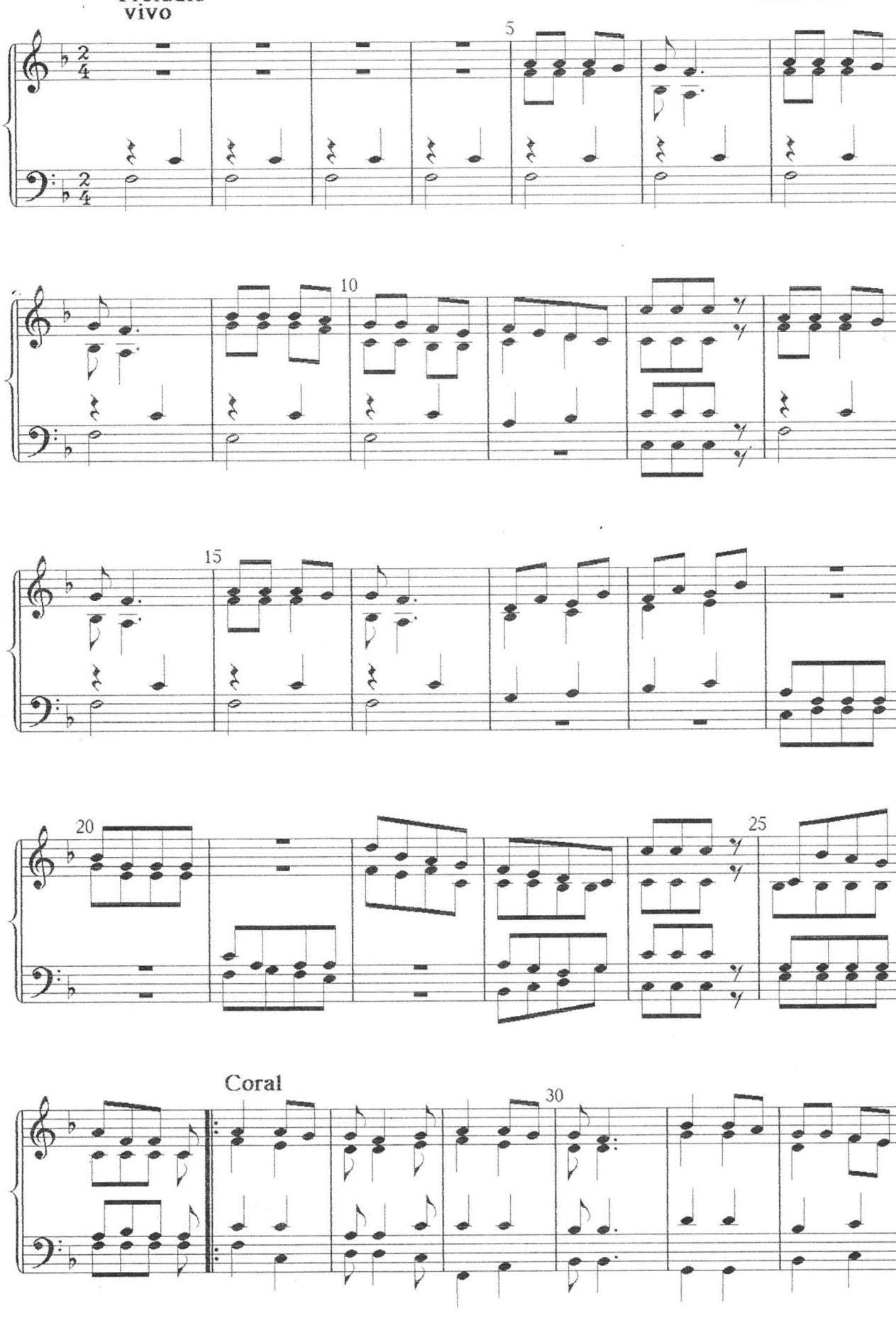

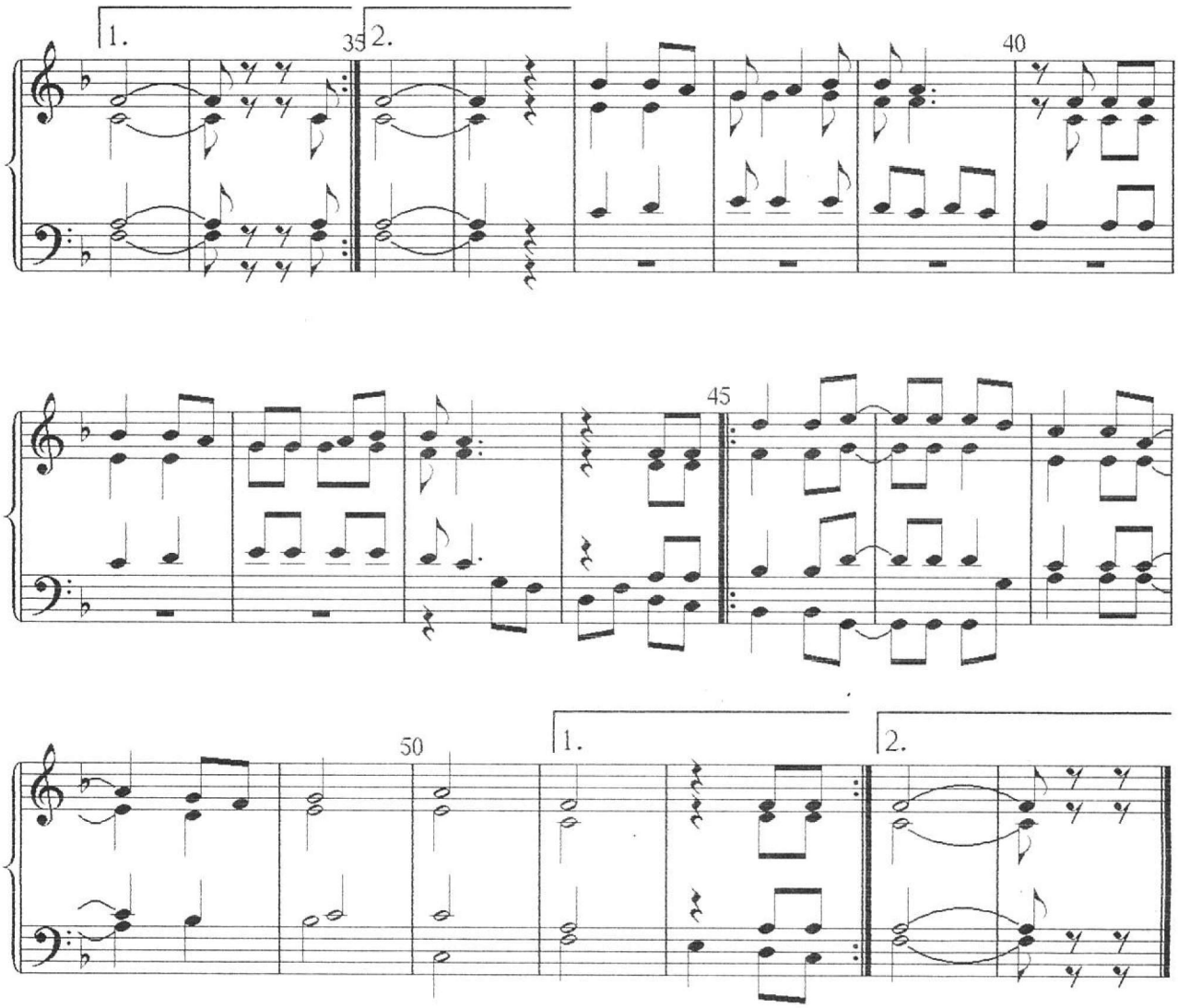

1. Senhor, tu nos chamaste, portanto estou aqui;
Senhor, tu nos chamaste, portanto estou aqui;
Porque nos convidaste, sou grato a ti;
Porque nos convidaste, sou grato a ti.

2. Tu dá-nos a palavra e teu exemplo bom.
Também nos abre o ouvido e o coração!

3. Senhor, nós te pedimos: vem nos iluminar
e sempre em teus caminhos nos faze andar!

4. Confiamos na promessa que tu fizeste a nós:
que não nos deixarias andar a sós.

5. Levamos tua bênção conosco para o lar.
Queremos que a palavra nos venha transformar.

6. O amor nos revelaste, salvando-nos na cruz.
Conosco fica sempre, Senhor Jesus!

Texto e mel.: Kurt Rommel
Trad. : A. F. Hätinger

Além dos limites

Egydio Metz

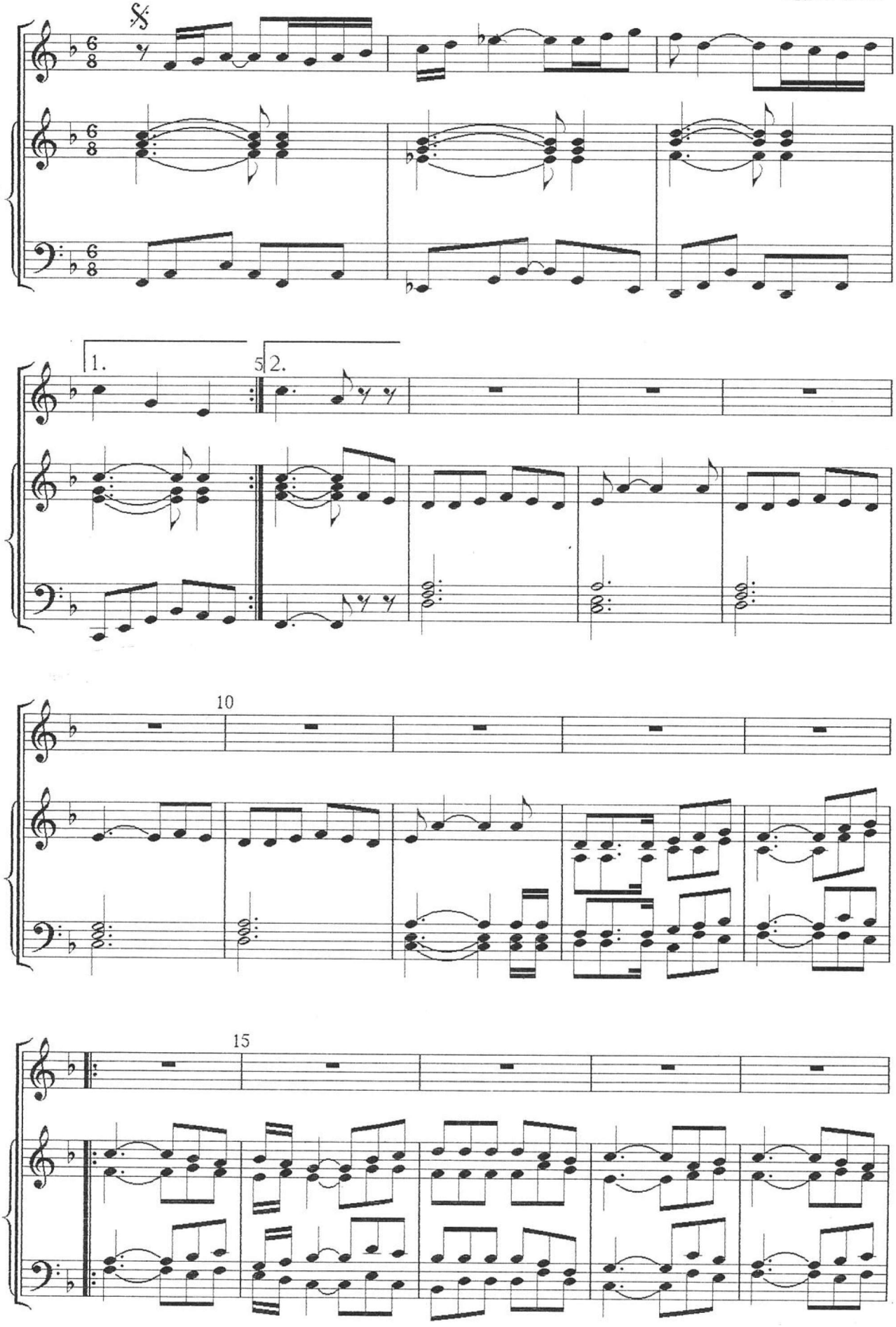

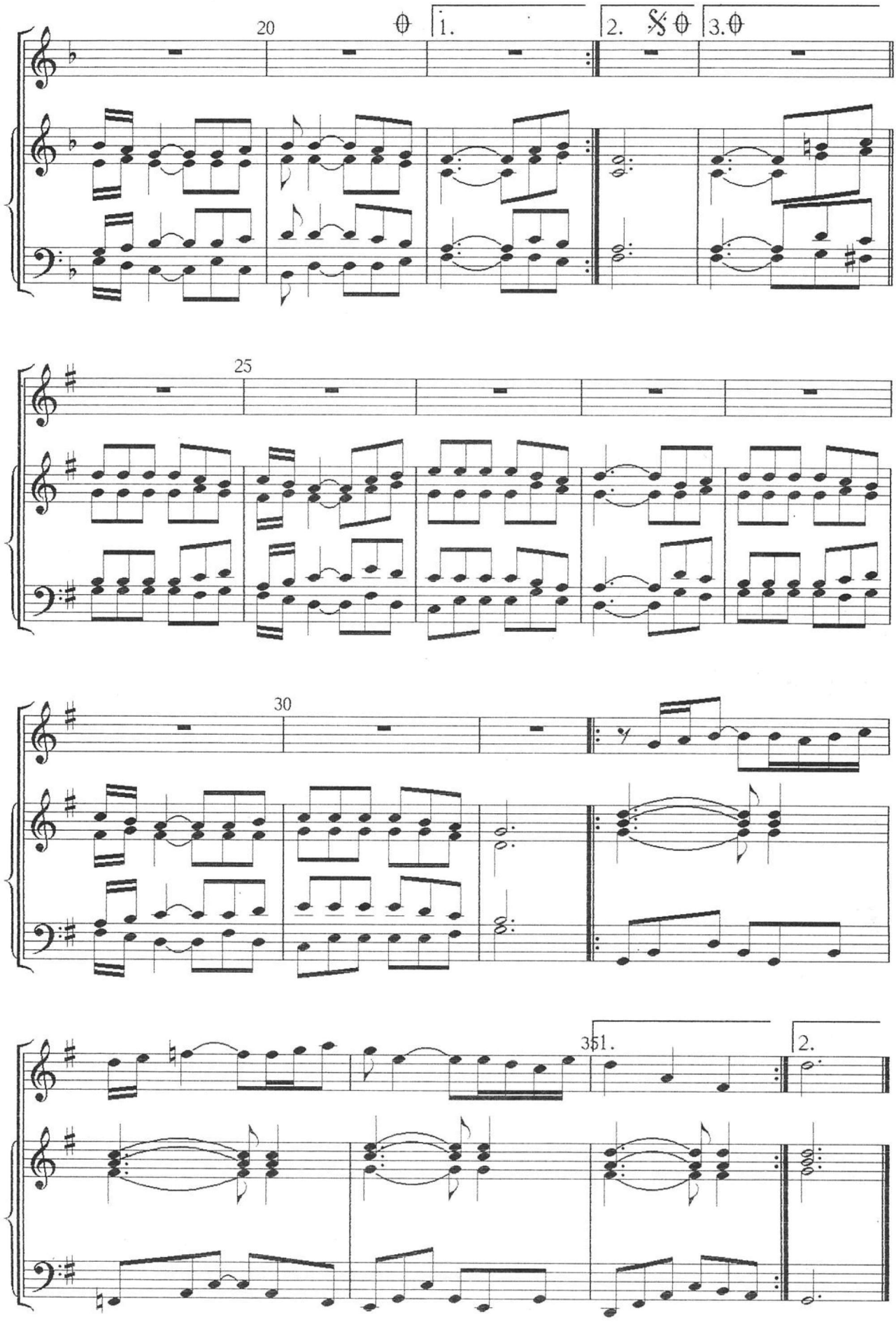

1. Neste mundo estou limitado ao espaço e tempo também e agora, convosco estando, com os outros não posso ficar. Volto ao Pai para enviar o Espírito Santo e estar com vocês em qualquer lugar e guardar-vos em amor. Volto ao Pai para enviar o Espírito Santo. Queiras relembrar todas as coisas que outrora vos falei.

Passagem

mel.: Egydio Metz

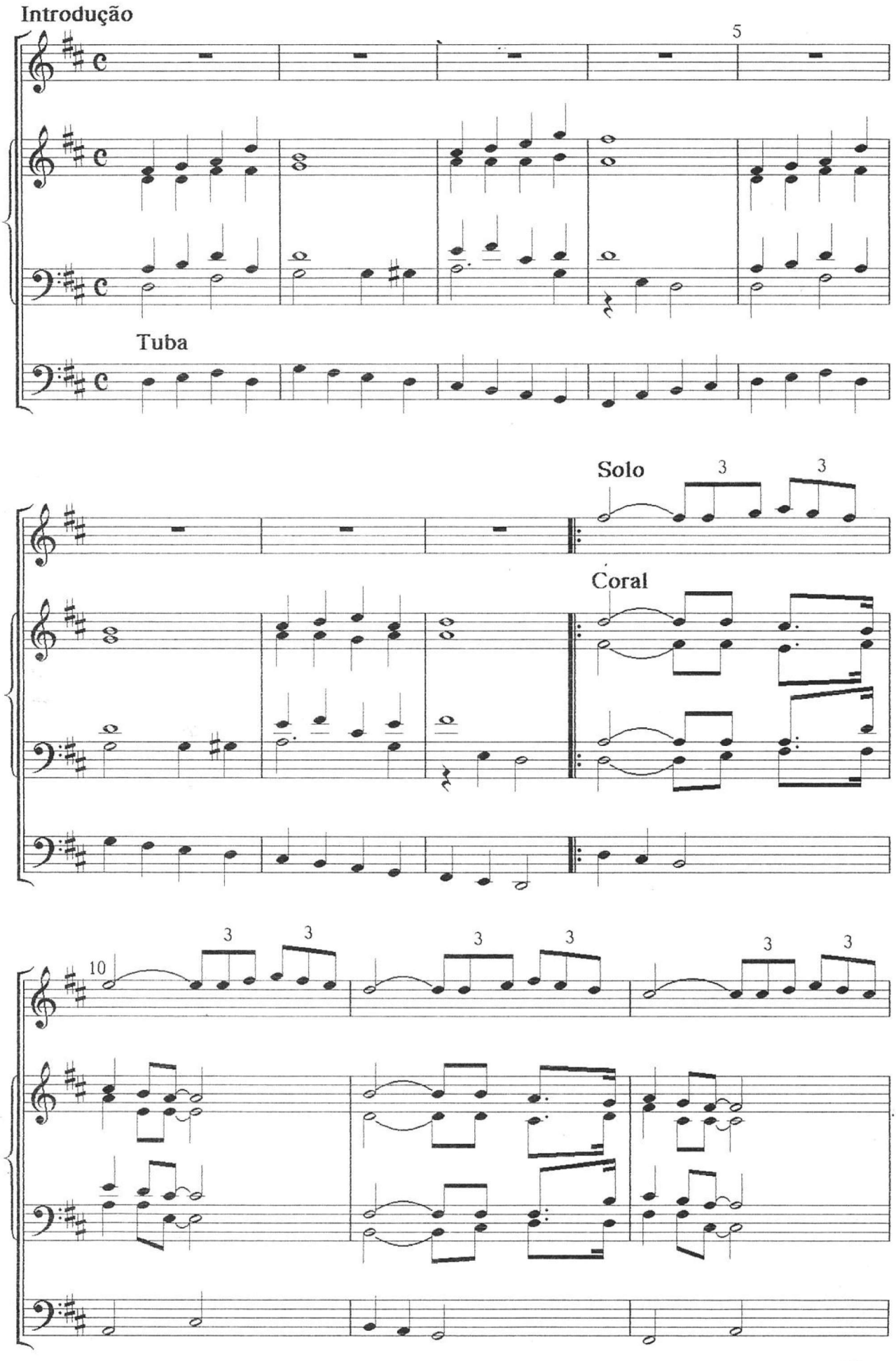

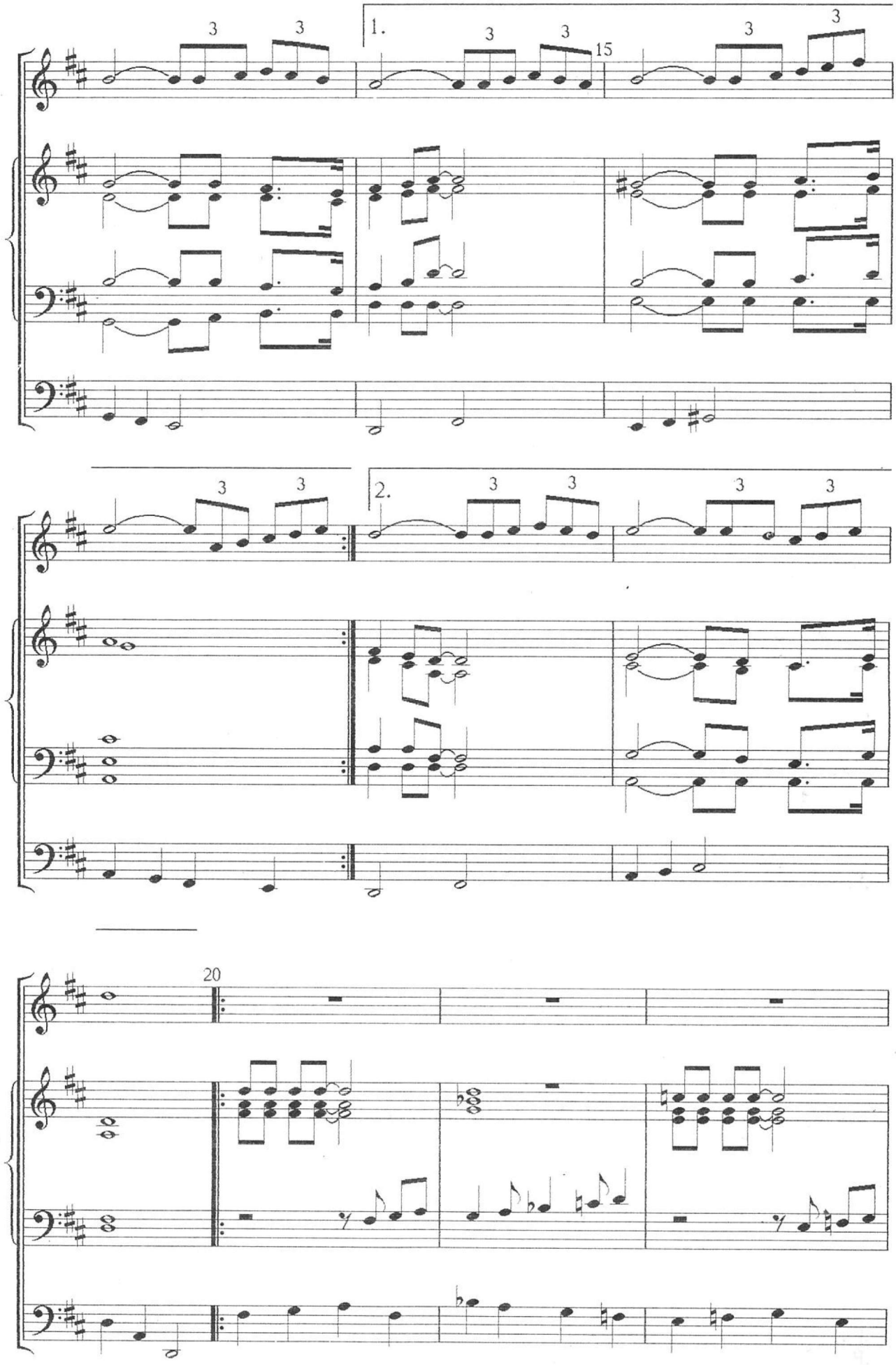
1.
15
2.
20

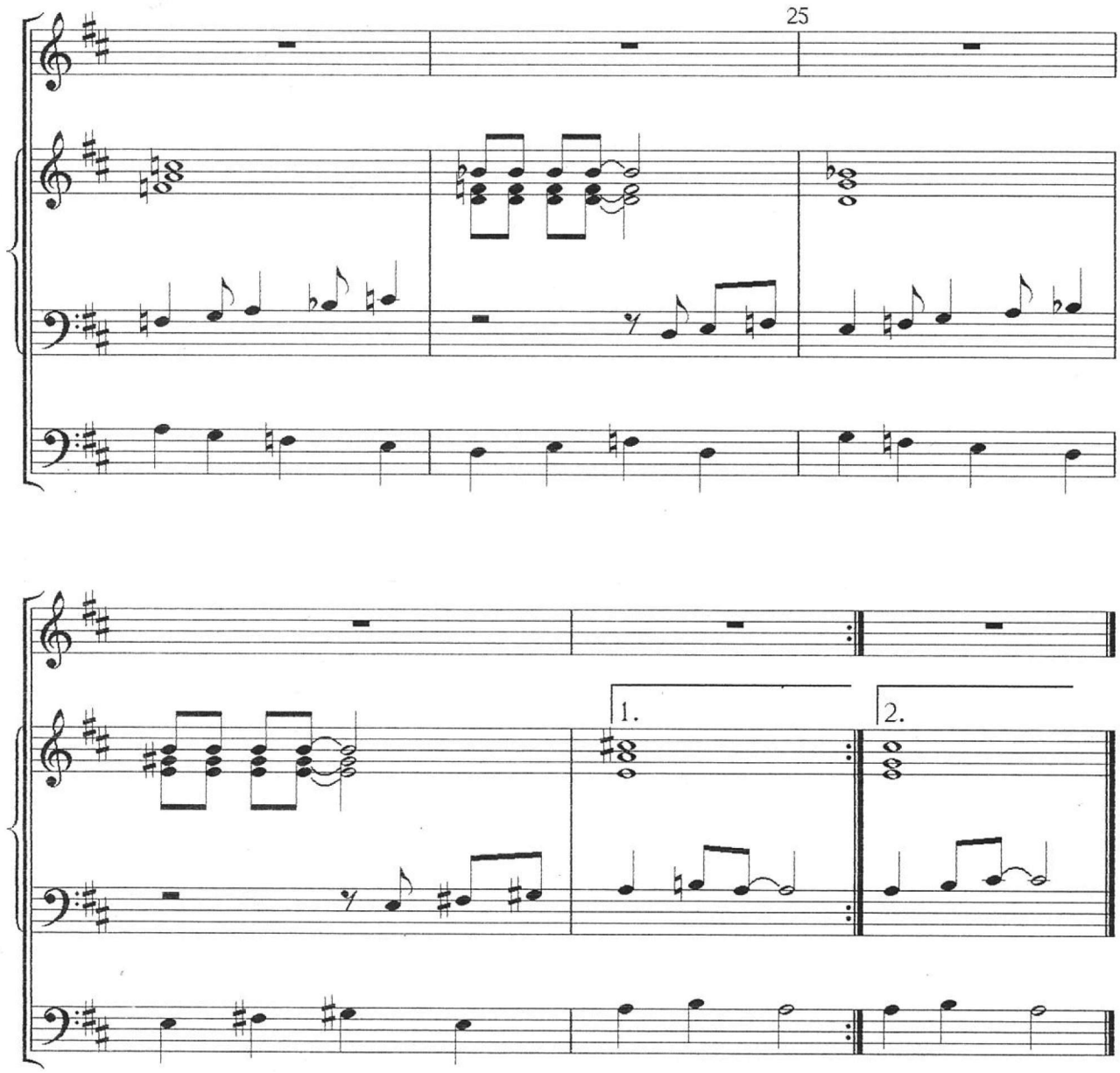

Texto: Suleika R. Wedig
Música: Egydio Metz

Passagem
1. Nasceu tão humilde o filho do homem apontado pela estrela longe em Belém.
Cresceu ensinando o bem, demonstrando só amor, sapiência e poder ao curar a dor.

Ref.: Isto já foi pelos profetas dito, foi tempos atrás e por divina inspiração. Era assim que planejou o nosso Deus se aproximar de sua criação.

/ : Bondade, misericórdia certamente me seguirão : /
/ : Todos os dias da minha vida : /
Habitarei na casa do Senhor
Para todo o sempre. Aleluia.
Bondade, misericórdia certamente me seguirão.
(Salmo 23.6)

Sanctus

Adágio

Franz Schubert

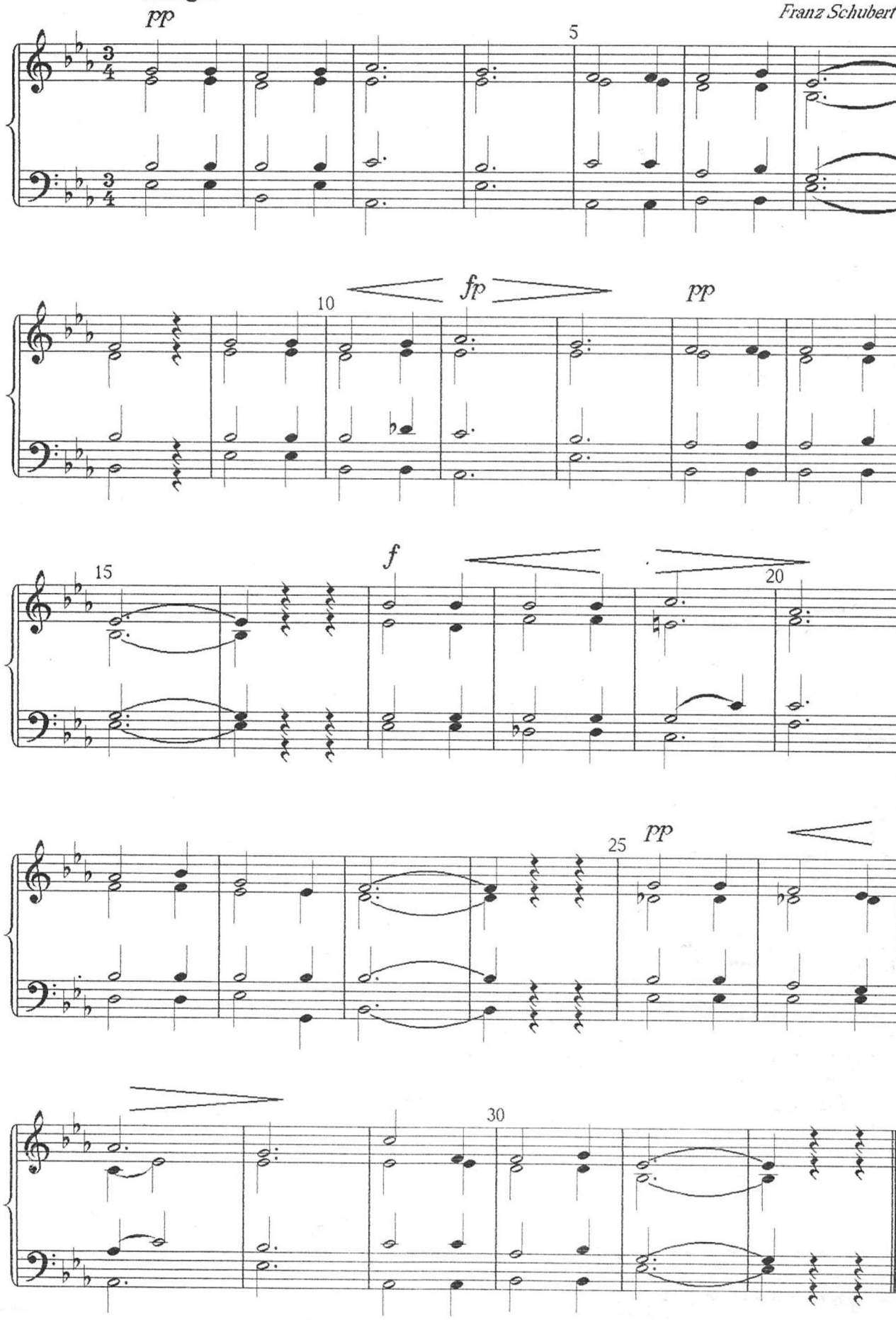

Franz Schubert, 1797 - 1828

1. Santo, santo, santo, santo é o Senhor!
Santo, santo, santo, digno de louvor.
Deus, que é sem início, sempre existiu
é eterno e reina. Todo o mundo é seu.

2. Santo, santo, santo, santo é o Senhor!
Santo, santo, santo, digno de louvor!
Terra e céu proclamam seu eterno amor:
Santo, santo, santo, santo é o Senhor.

O amor de Cristo

Egydio Metz
13/04/94

INTRODUÇÃO ♩ = 104

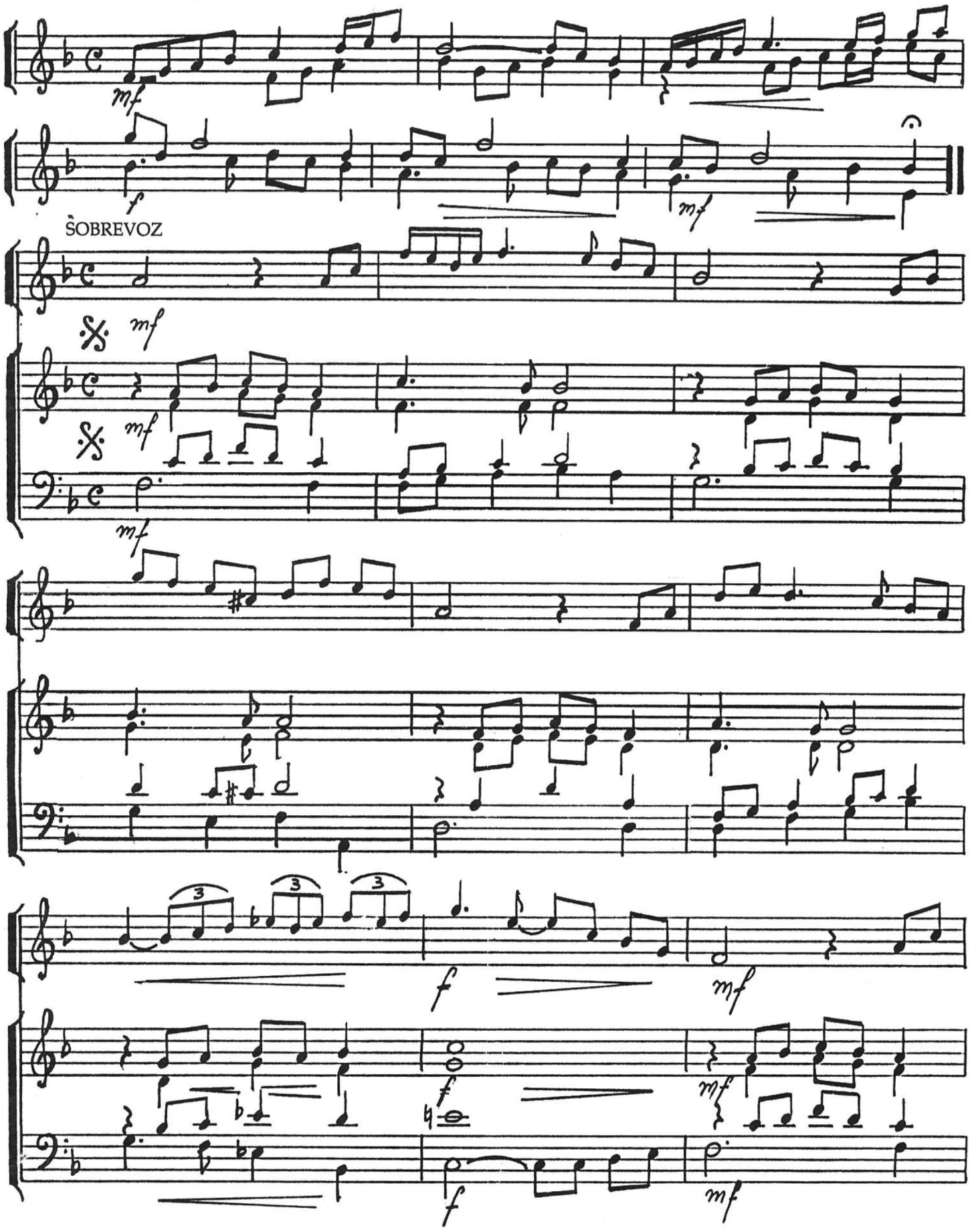

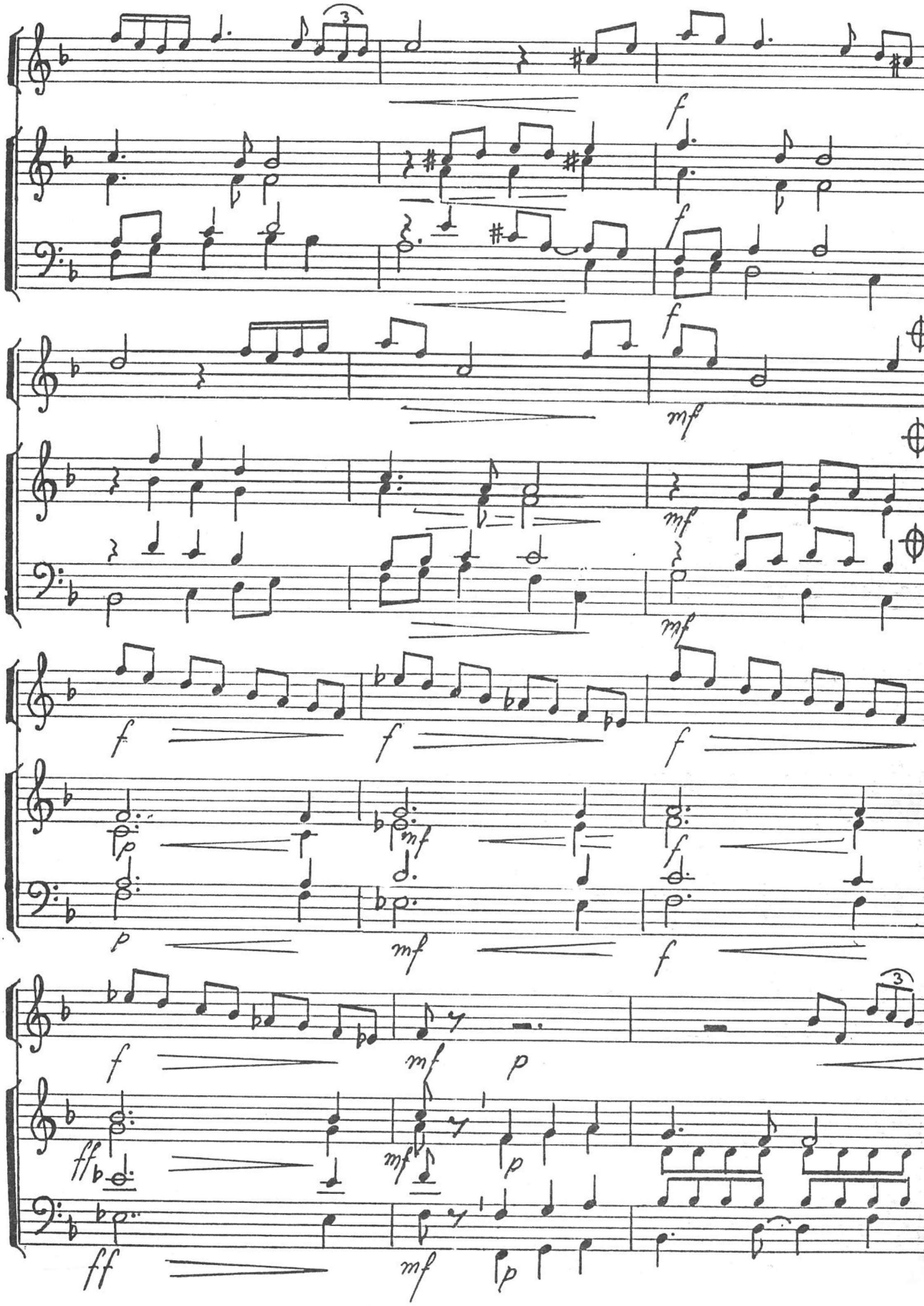
3
f
f
f
mf
mf
mf
f
f
f
p
mf
f
f
mf
p
3
ff
mf
p
ff
mf
p

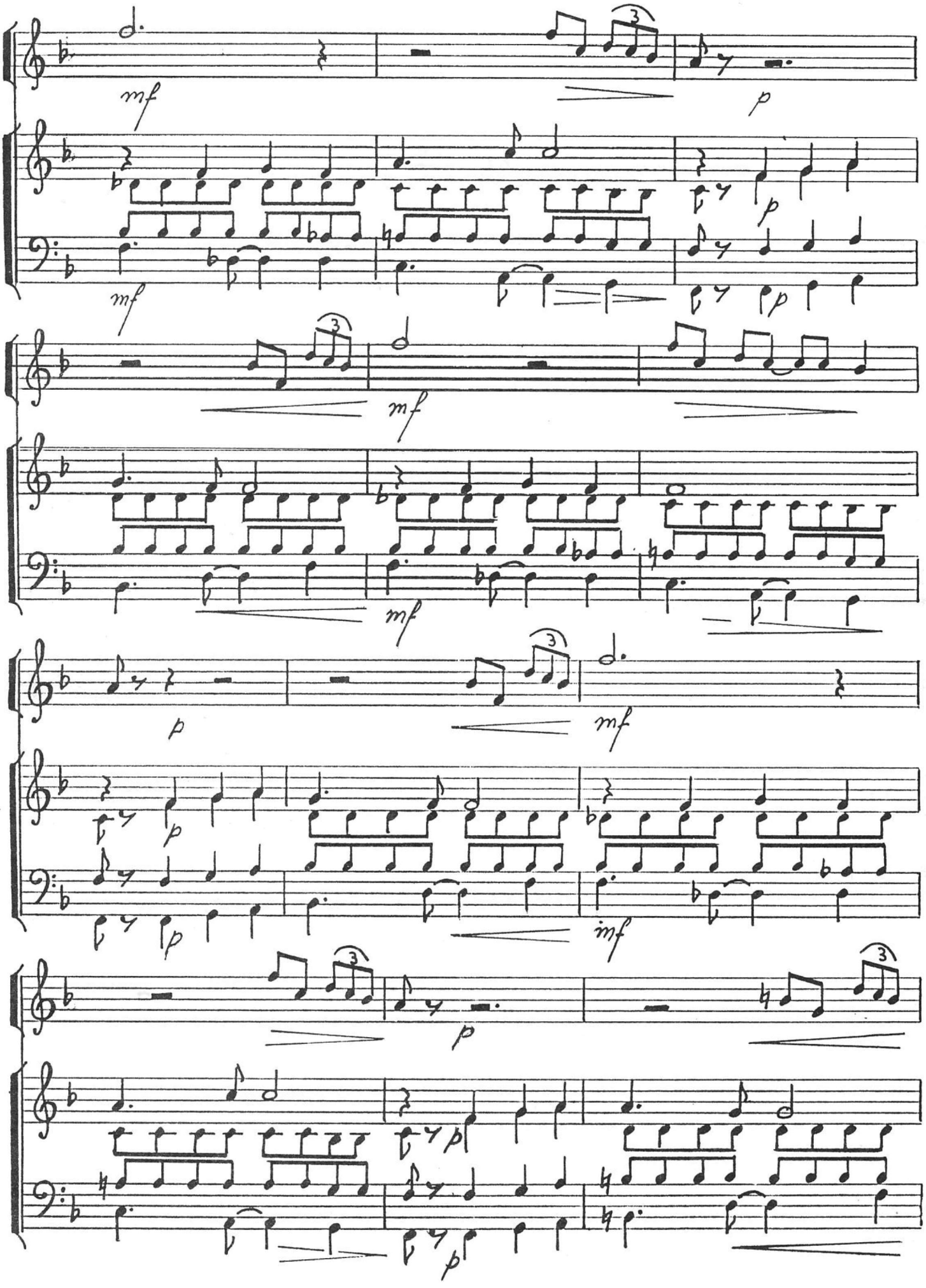
mf
p
mf
p
p
mf
mf
p
mf
p
p
mf
p
p
p

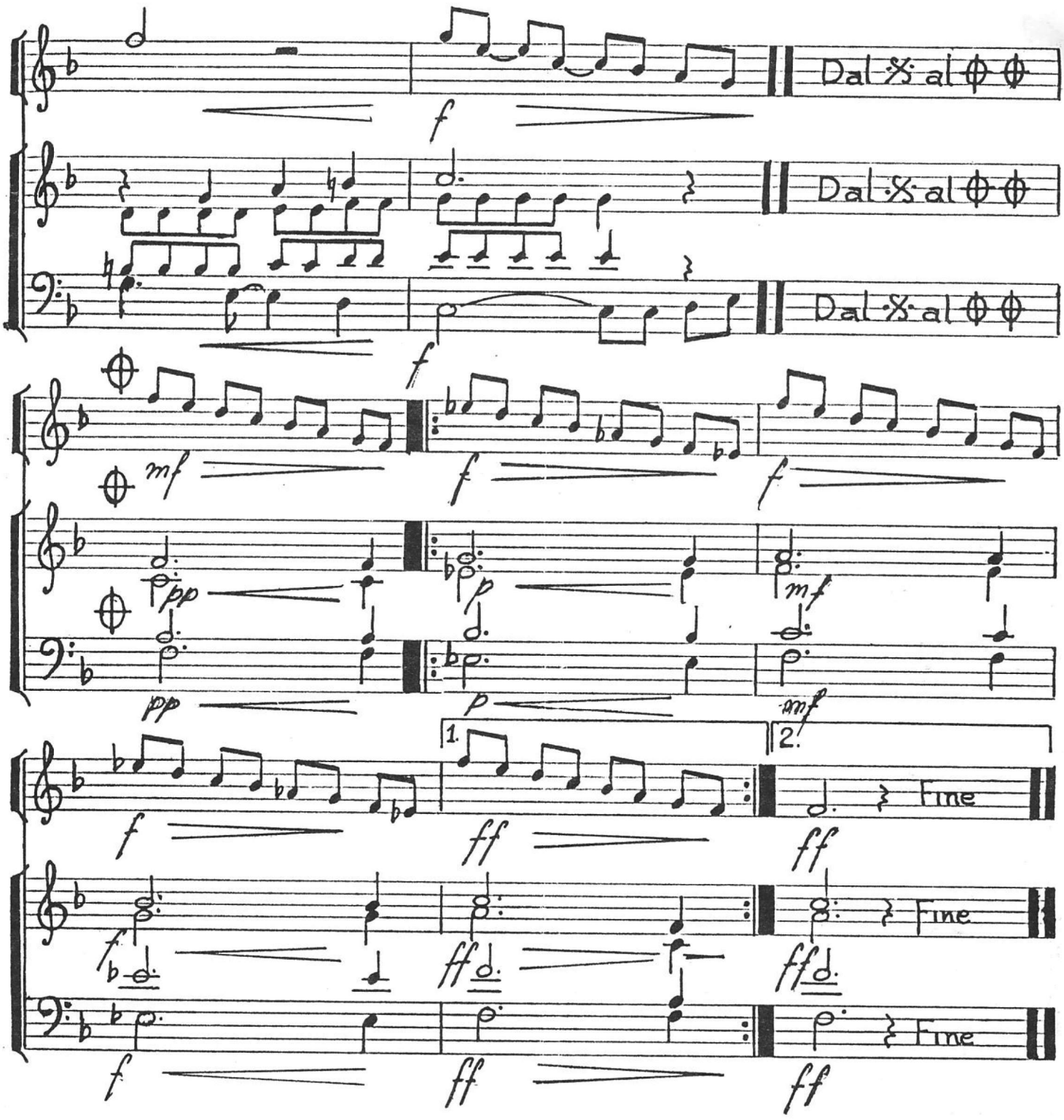
Dal ℵ al
Dal ℵ al
Dal ℵ al
1.
2.
Fine
Fine
Fine

DO FOLCLORE ALEMÃO

Das Wandern ist des Müllers Lust

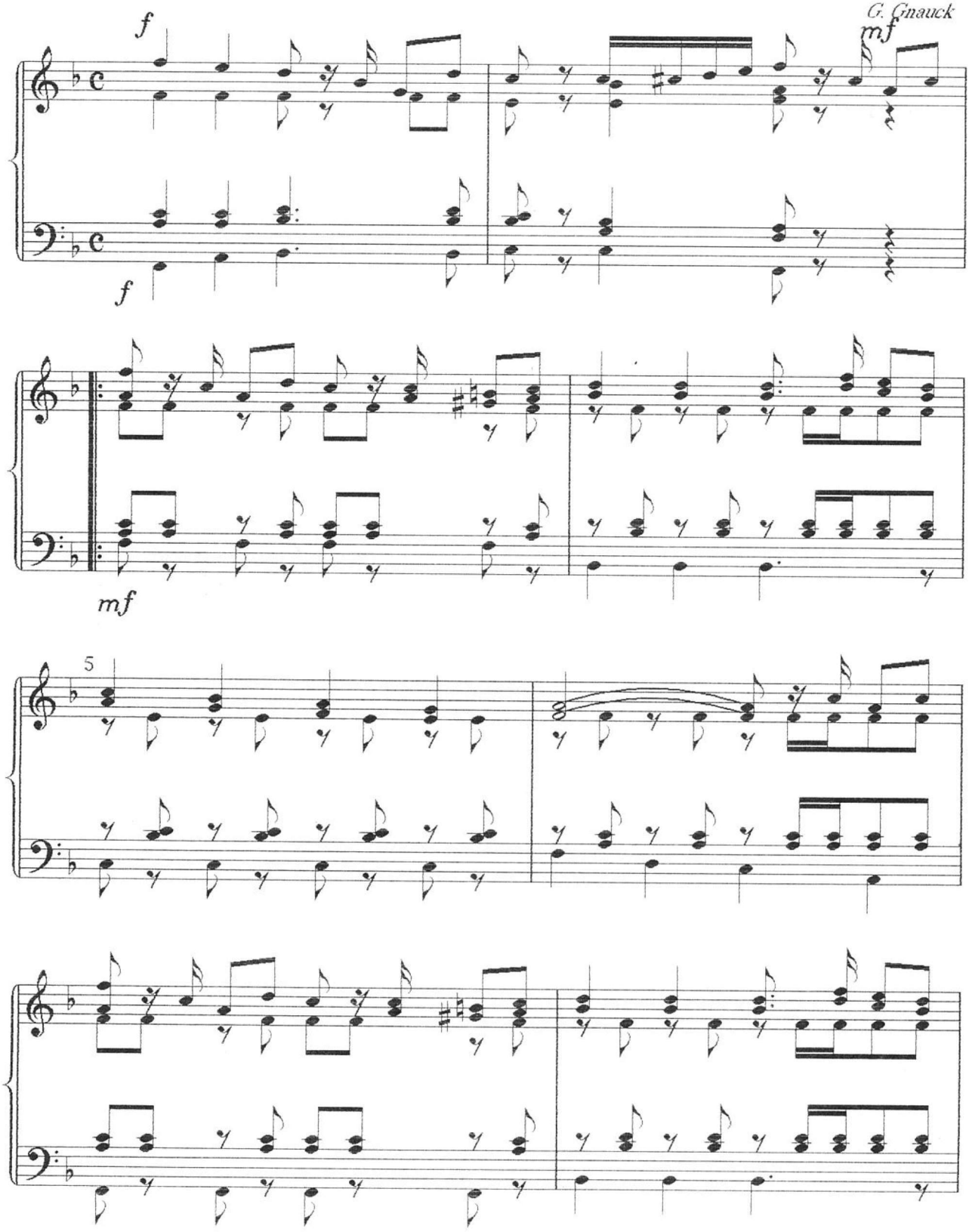

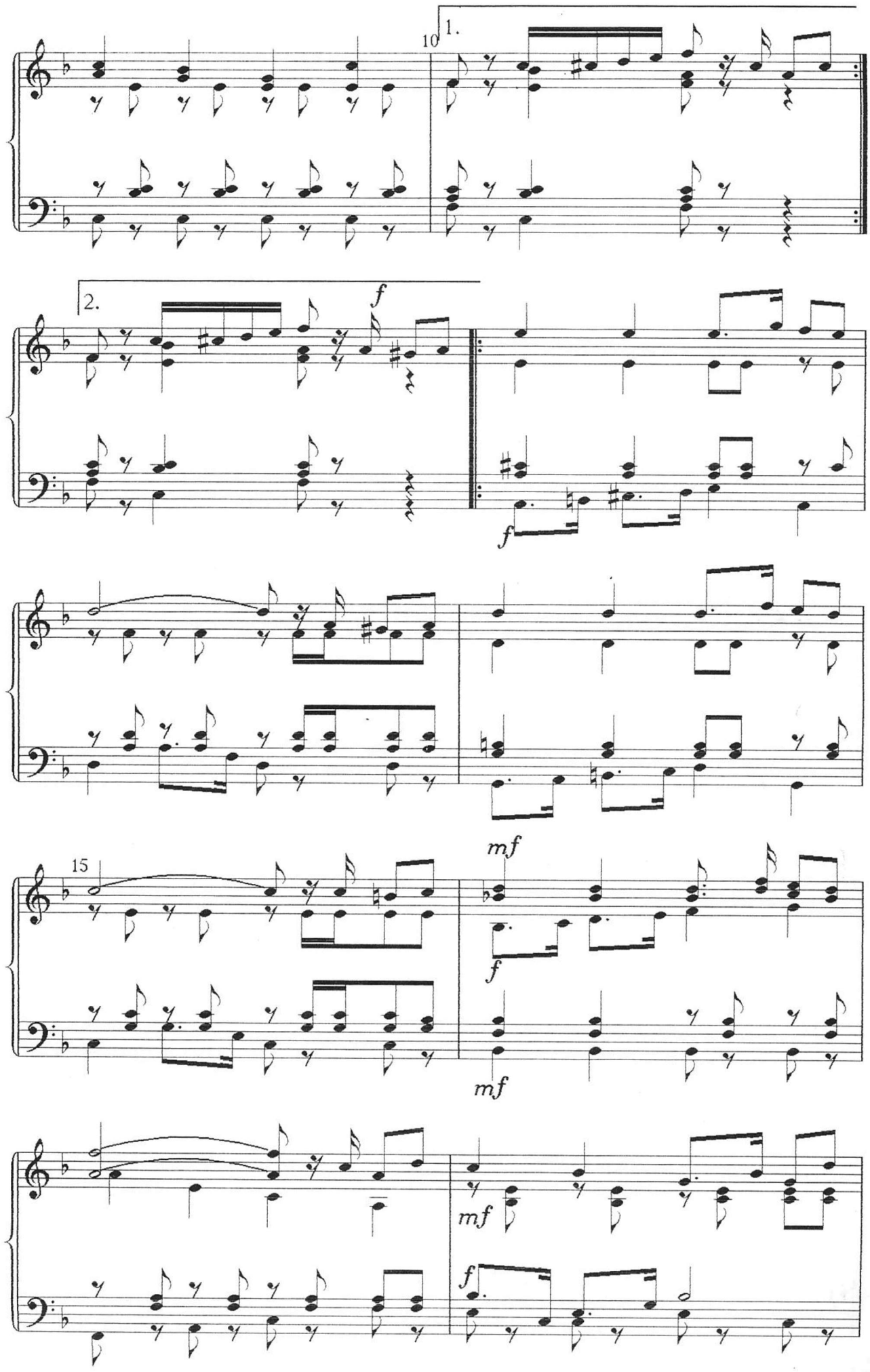
10
1.
2.
f
f
15
mf
f
mf
mf
f

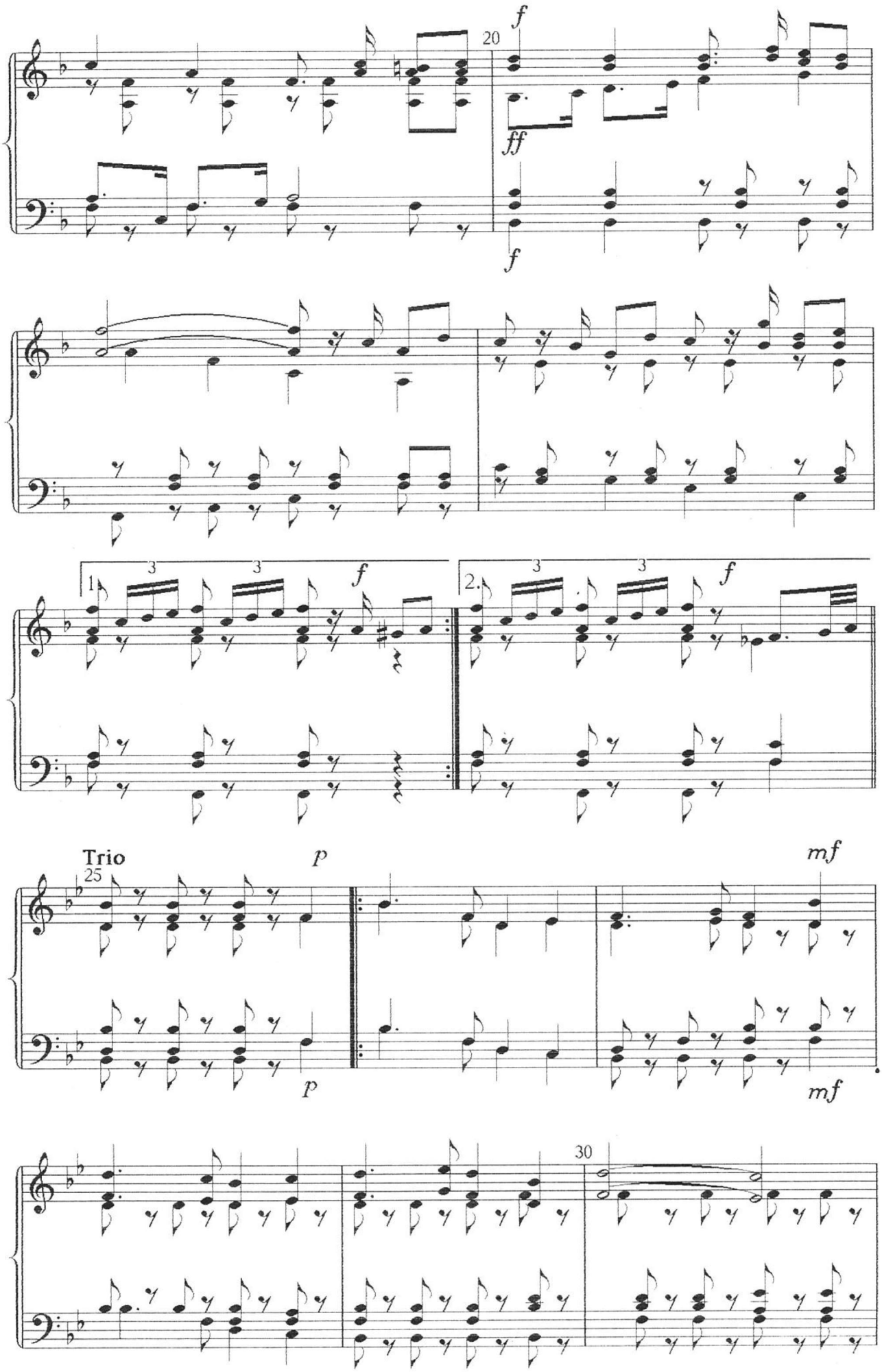
20
f
ff
f
1.
2.
3
f
Trio
25
p
p
mf
mf
30

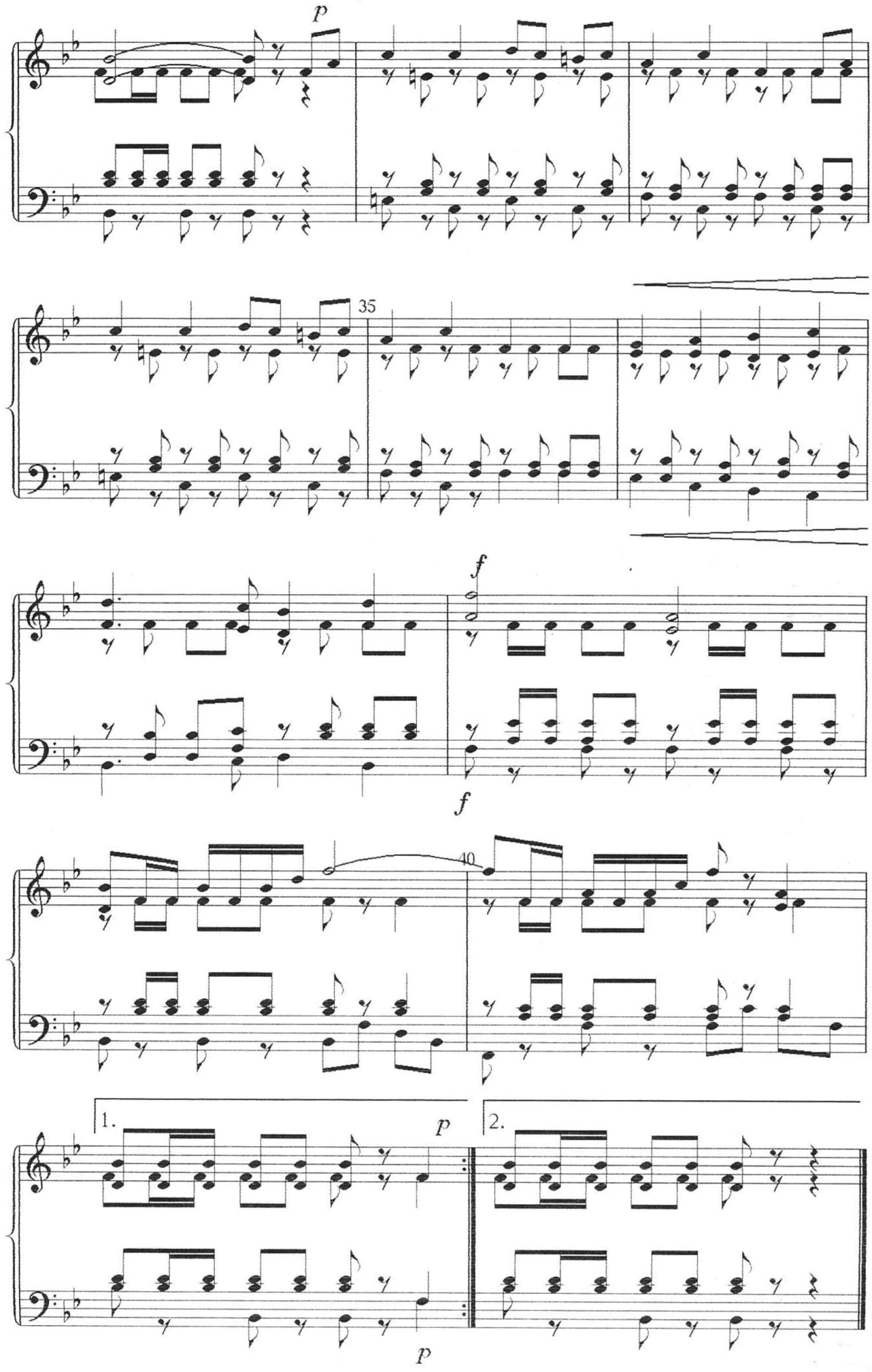
p
35
f
f
40
1.
p
2.
p

Torgauer Marsch

Für Posaunenchor bearbeitet von R. Bäk

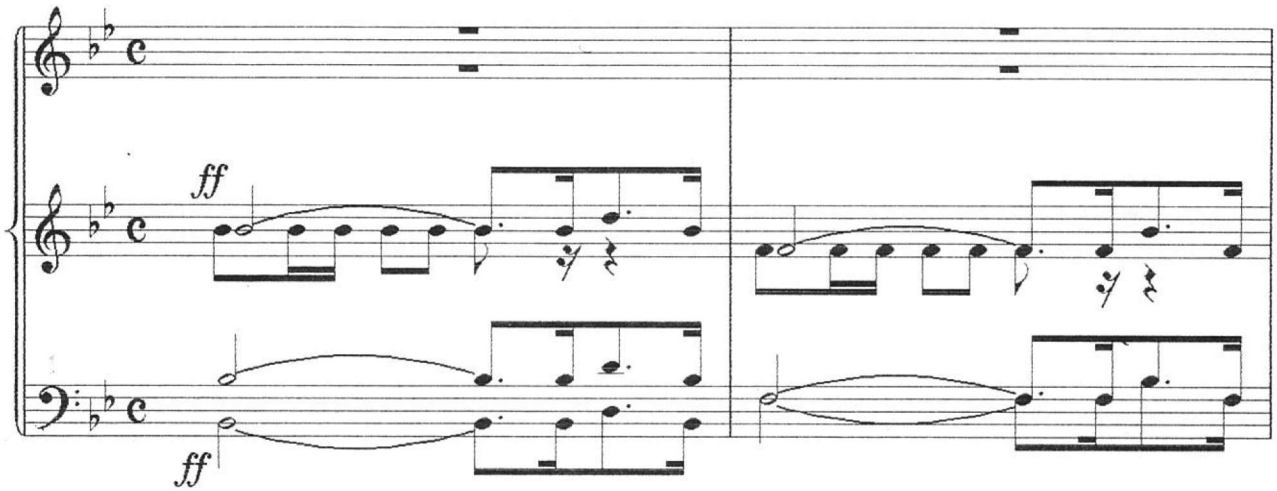

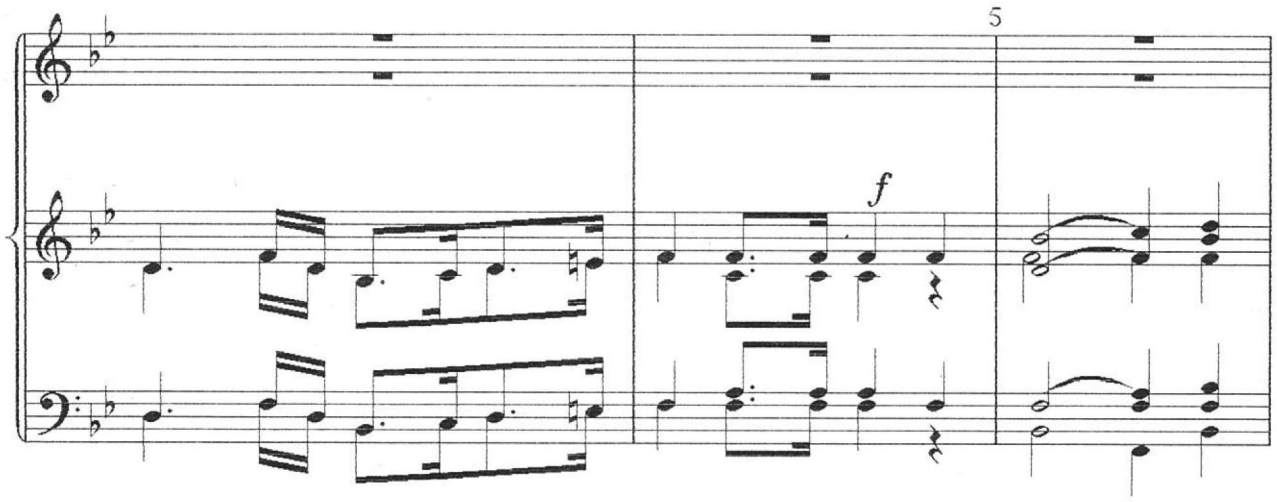

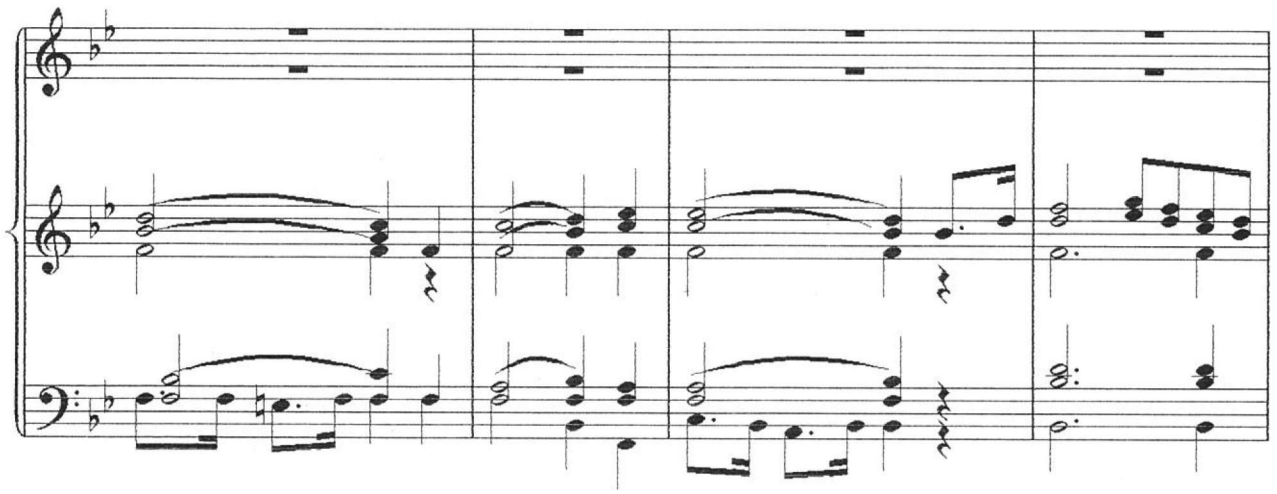

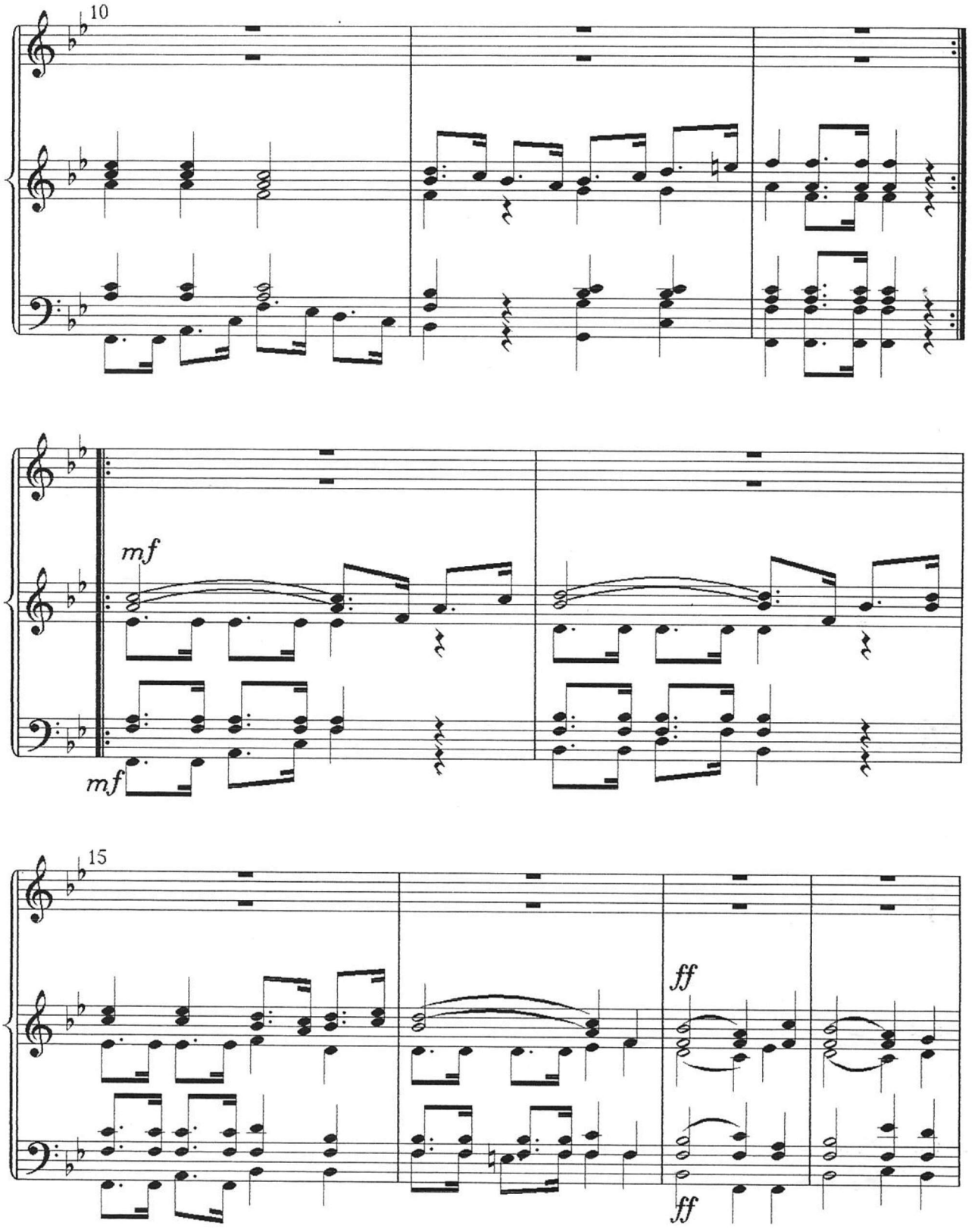
10
mf
mf
15
ff
ff

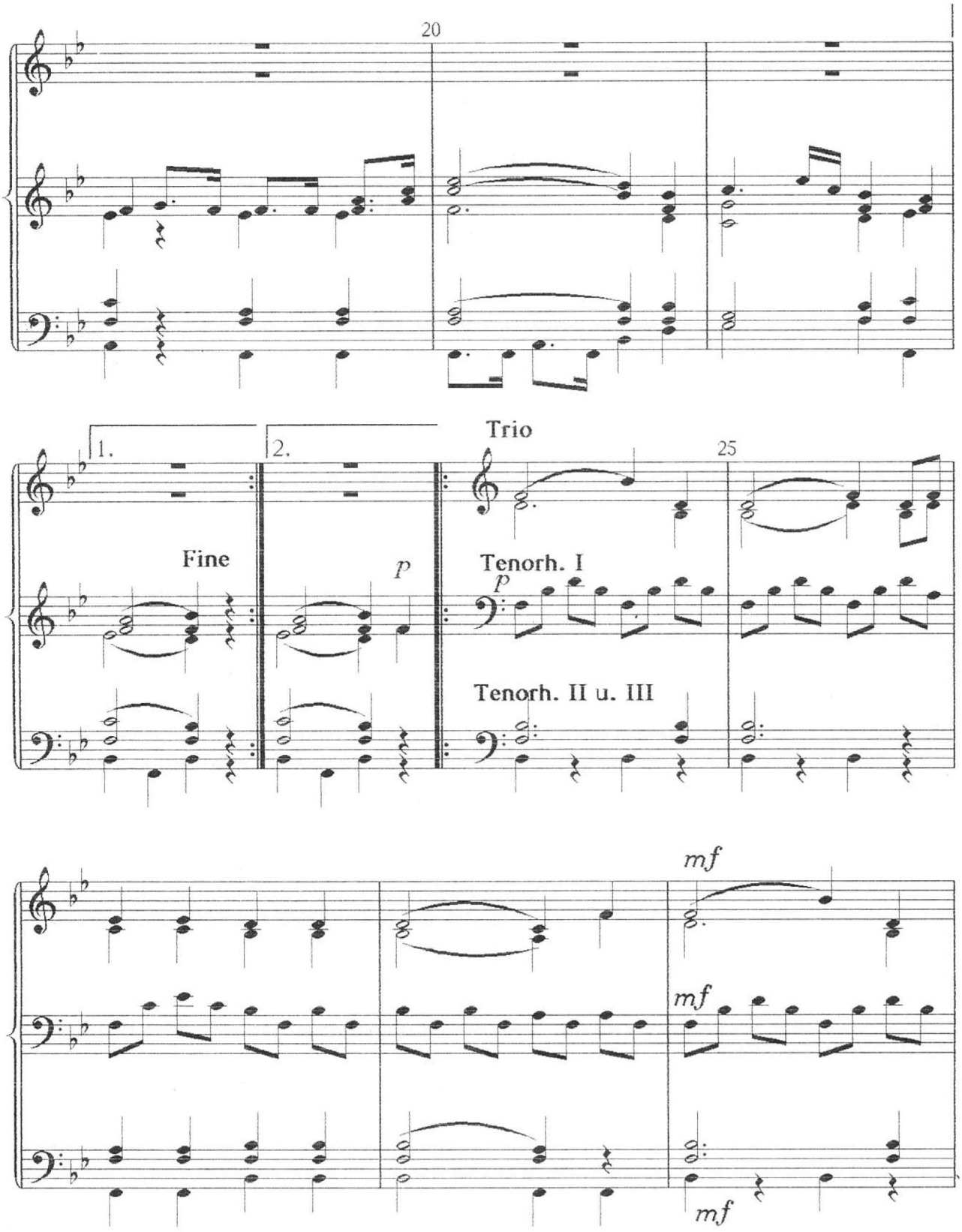
20
1.
2.
Fine
p
Trio
25
Tenorh. I
p
Tenorh. II u. III
mf
mf
mf

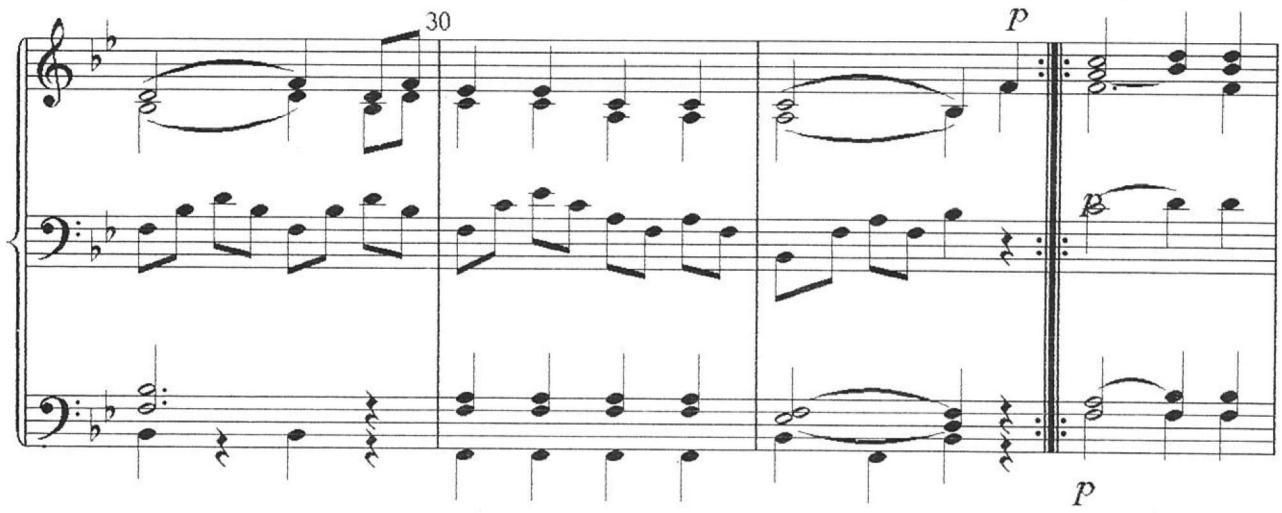
30
p
p

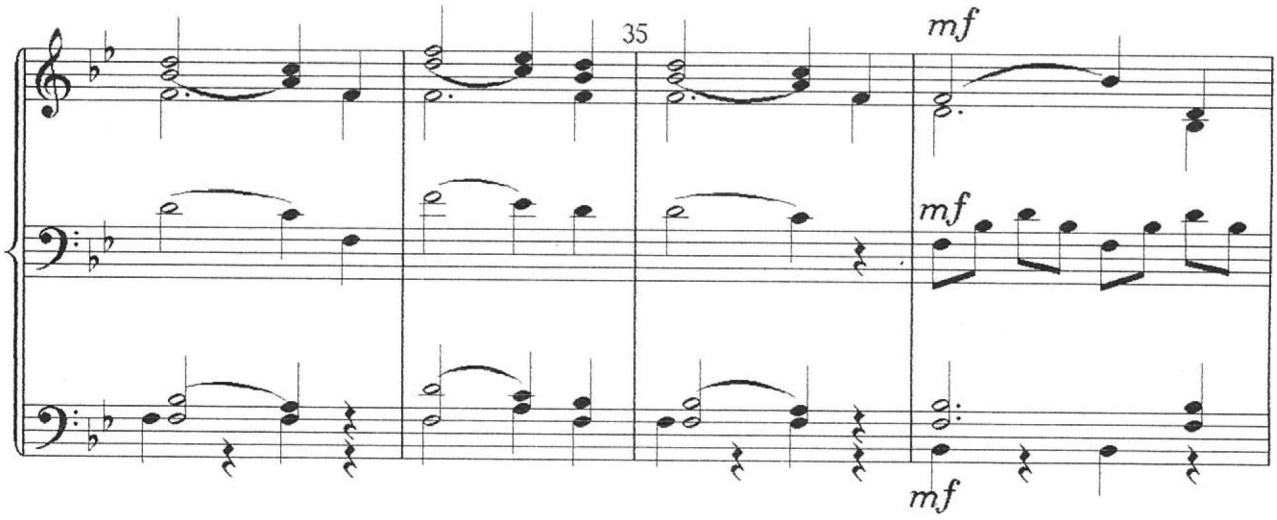
35
mf
mf
mf

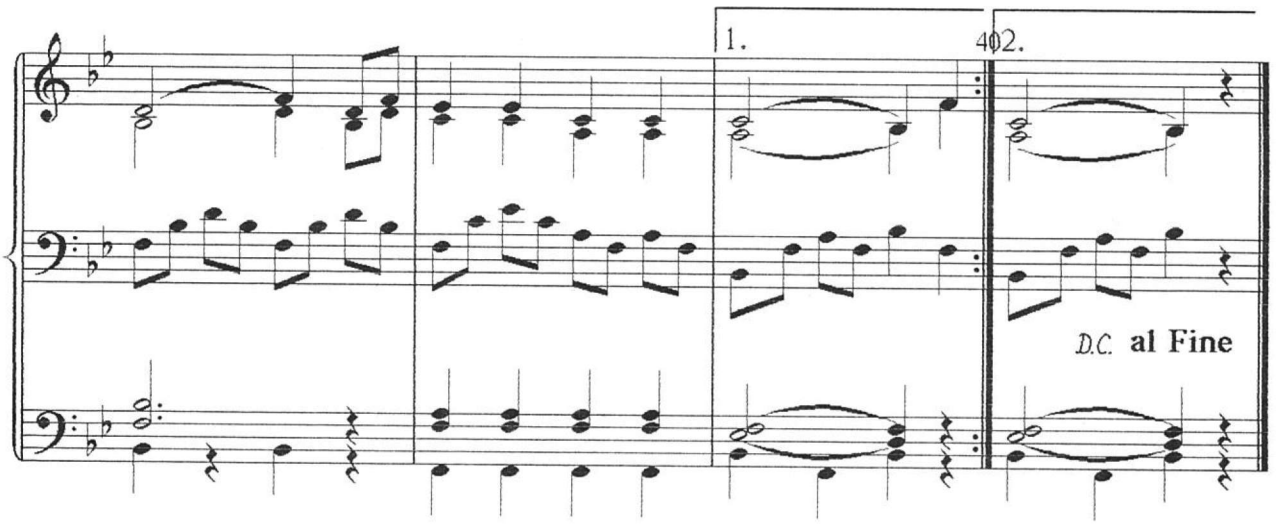
1.
2.
D.C. al Fine

Es klingt ein Ruf in deutschen Gauen

Trio_Mel.von Eugen Weltin

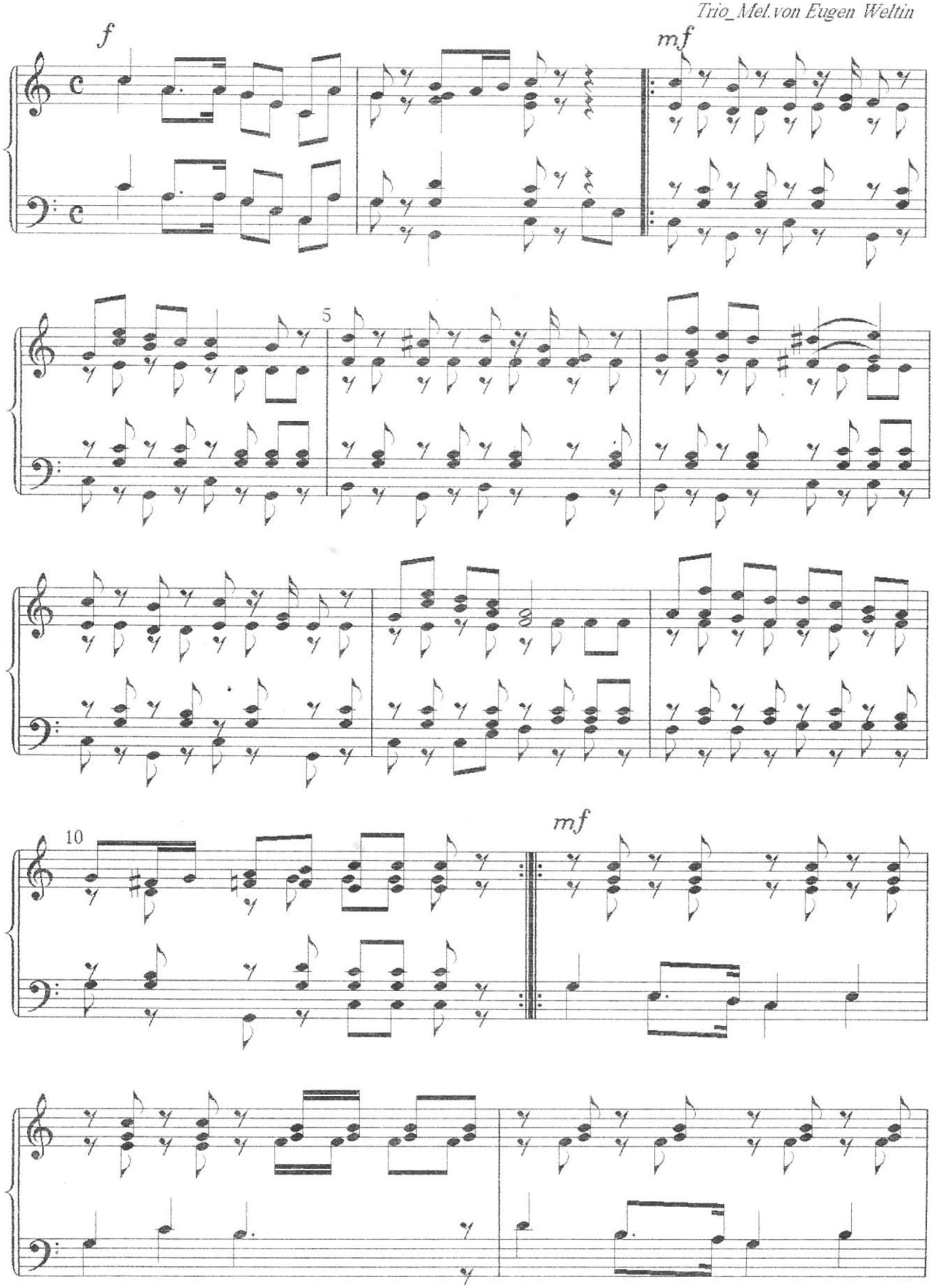

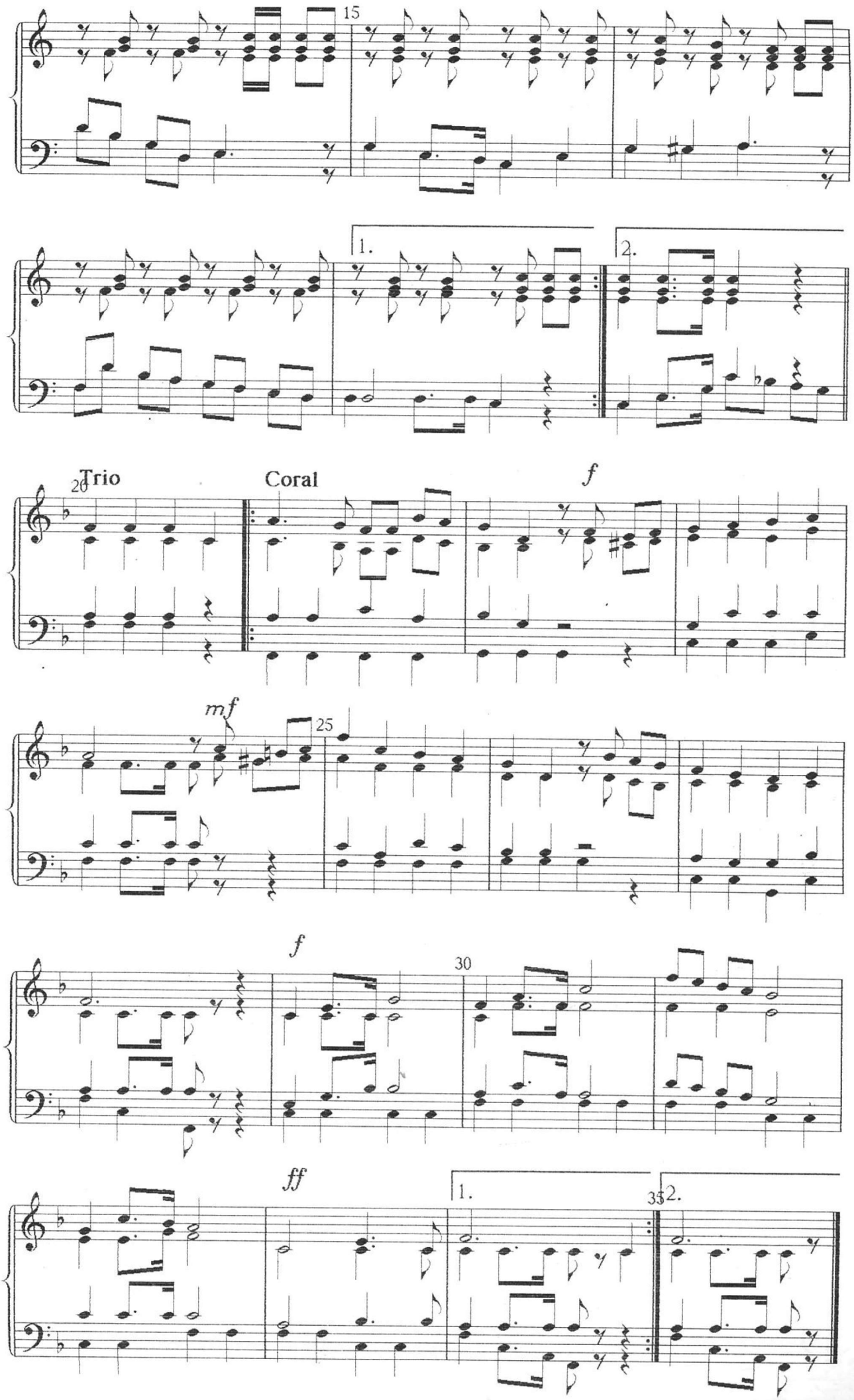
15
1.
2.
20
Trio
Coral
f
mf
25
f
30
ff
1.
35
2.

Laß die Welt darüber reden

Jerry Livingston
Arr. Rainer Kasan

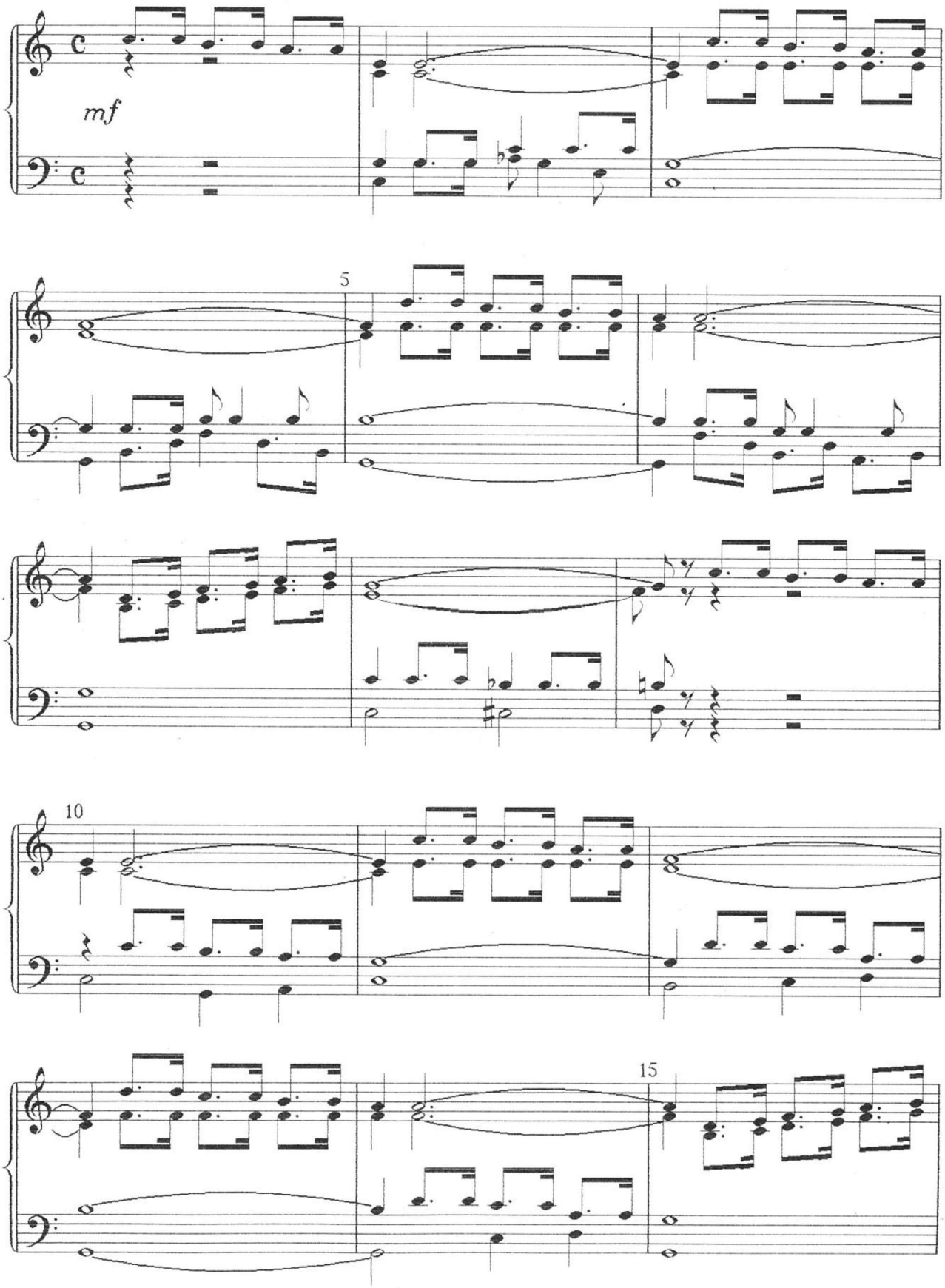

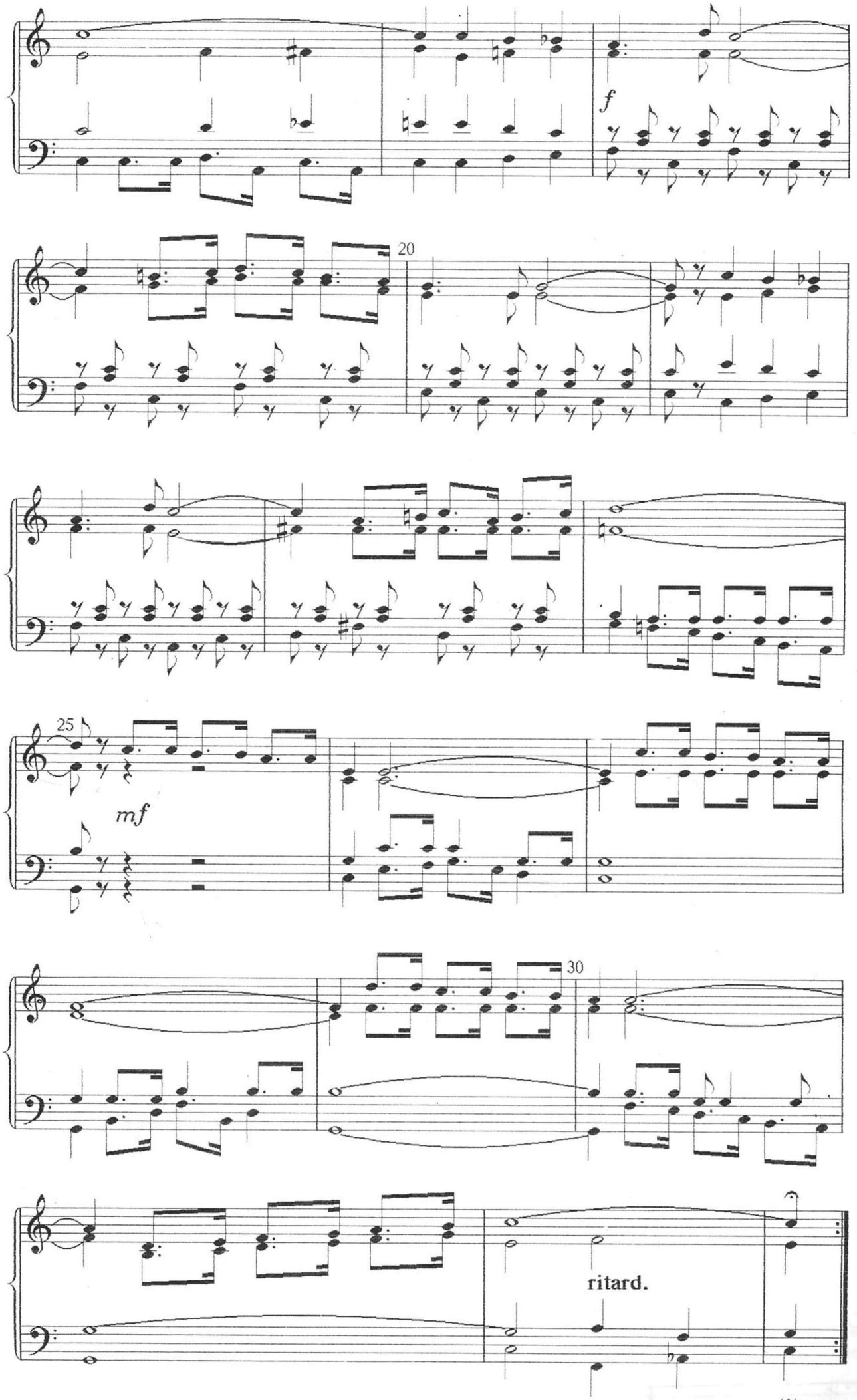
f
20
25
mf
30
ritard.

LITURGIA TRADICIONAL

Pastor: Cantemos louvores ao Trino Deus

Glória seja ao Pai

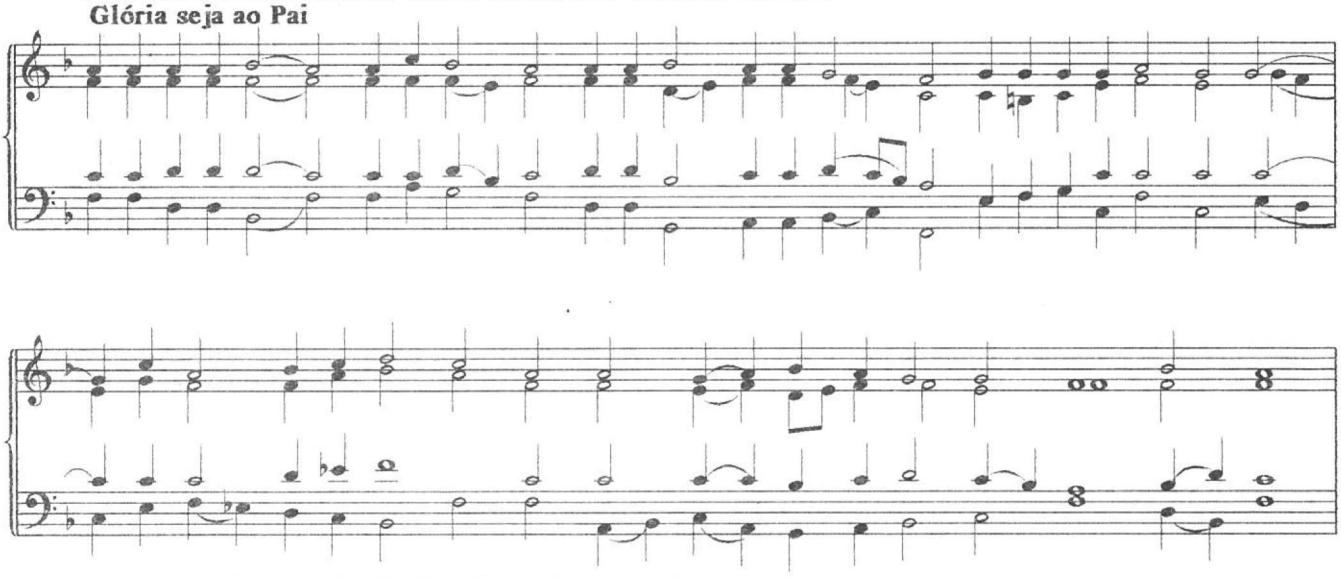

Pastor: Tem piedade de nós, Senhor

Tem piedade de nós

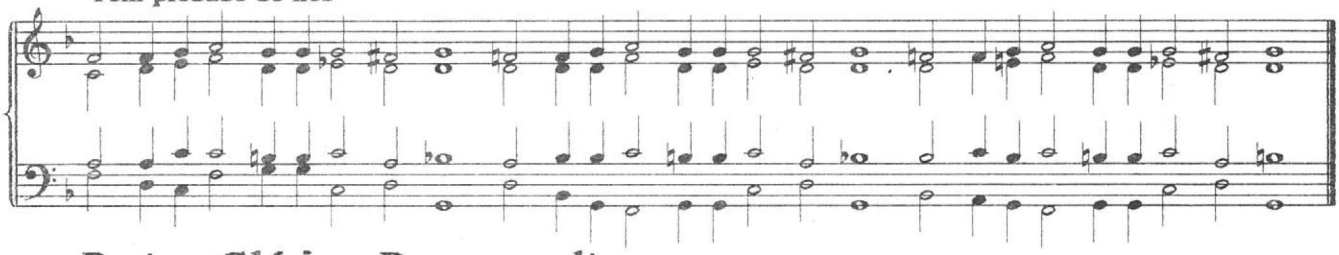

Pastor: Glória a Deus nas alturas

E paz na terra

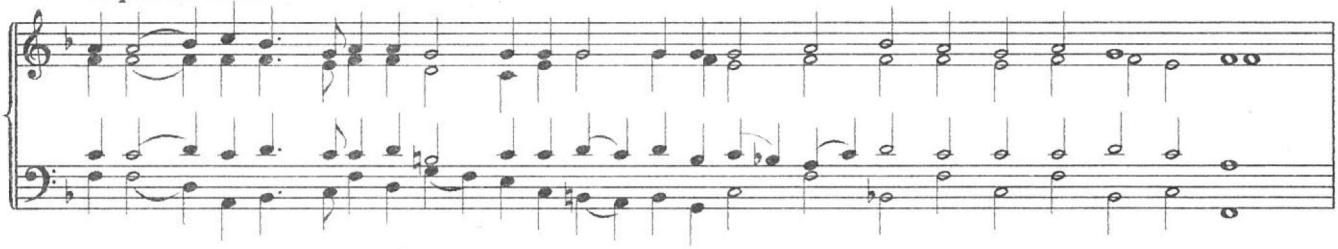

Pastor: O Senhor seja convosco

E com teu espírito

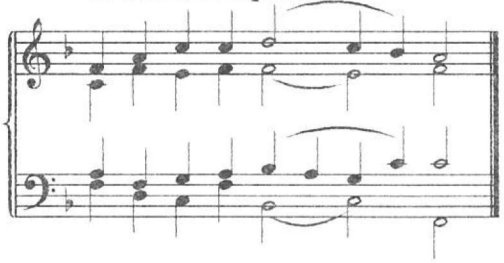

Pastor: Oração

Amém

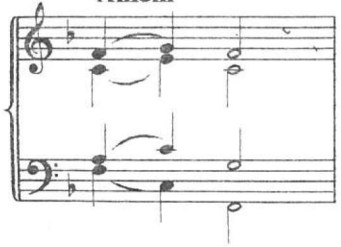

Pastor: Leitura

Aleluia

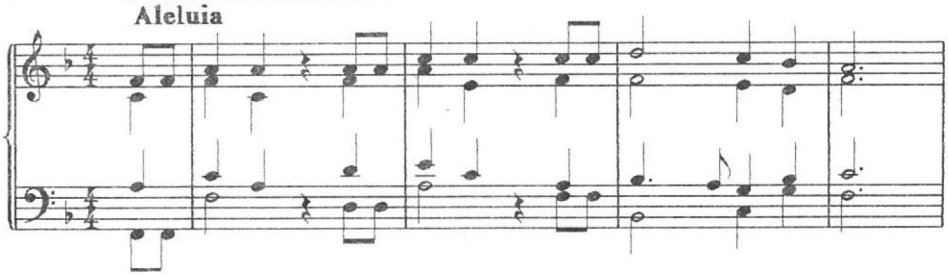

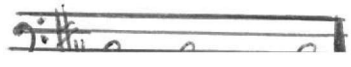

LITURGIA ALTERNATIVA

Pastor: Cantemos louvores ao Trino Deus

Glória

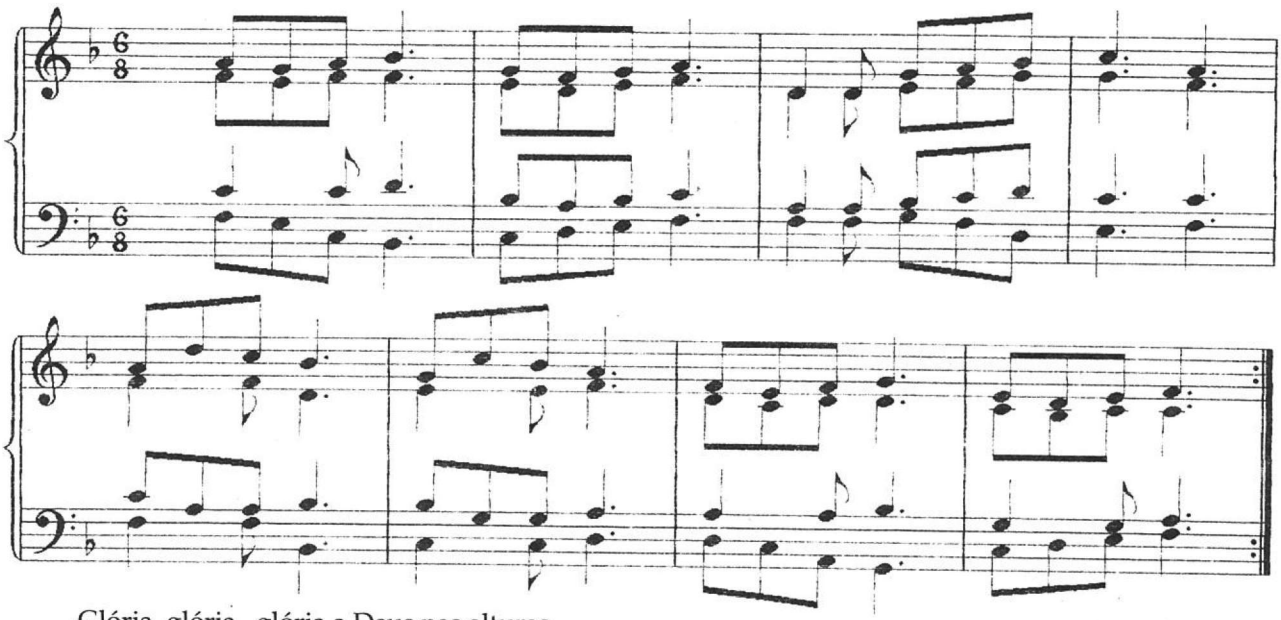

Glória, glória , glória a Deus nas alturas.
Glória, glória, paz entre nós, paz entre nós.

Pastor: Tem piedade de nós, Senhor

Vem Espírito Santo, vem

Arr.: Egydio Metz

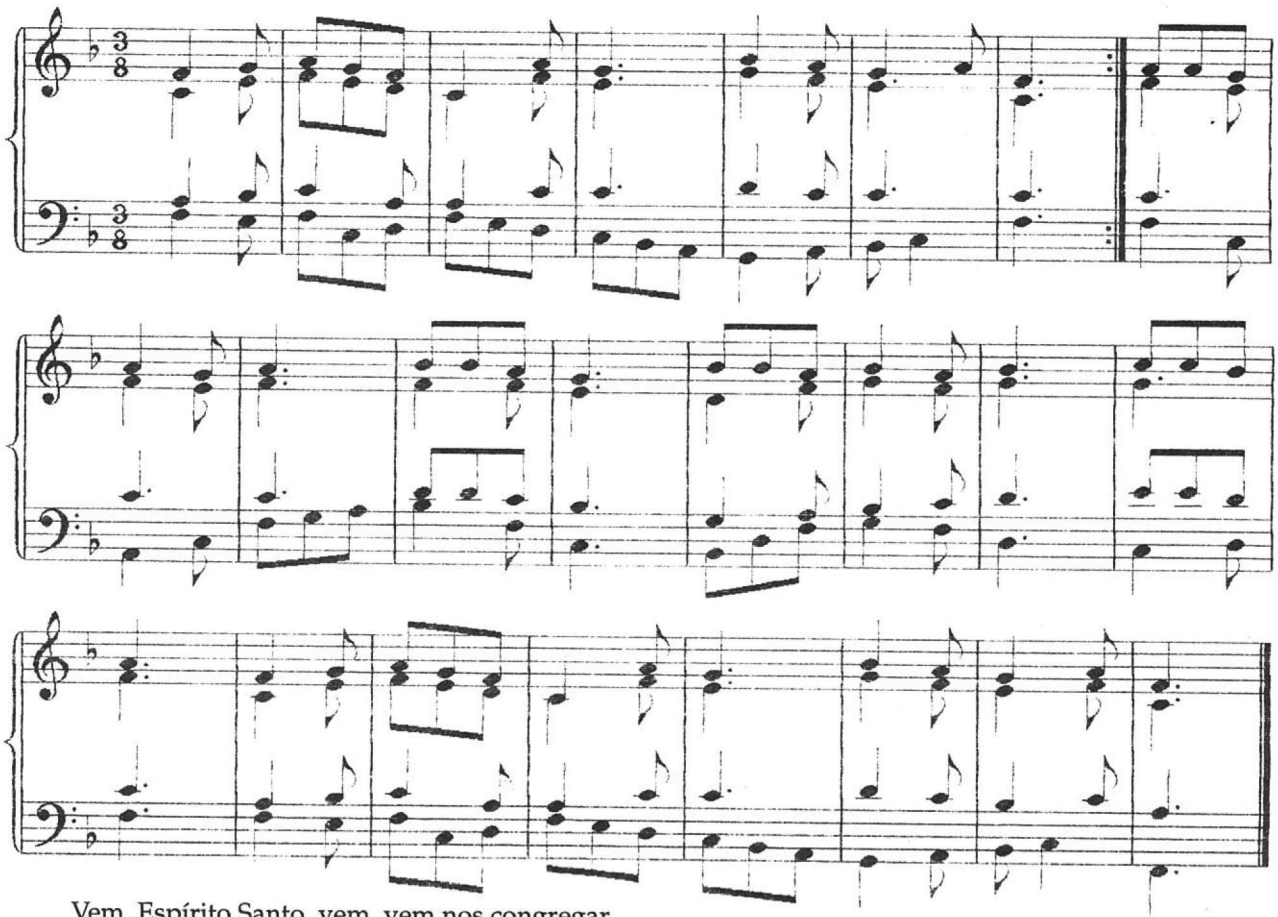

Vem, Espírito Santo, vem, vem nos congregar.
De todas línguas vem nos reunir.
Na unidade vem nos reunir.
Vem, Espírito Santo, vem, vem nos congregar.

Laudamus

Arr.: William Obaga

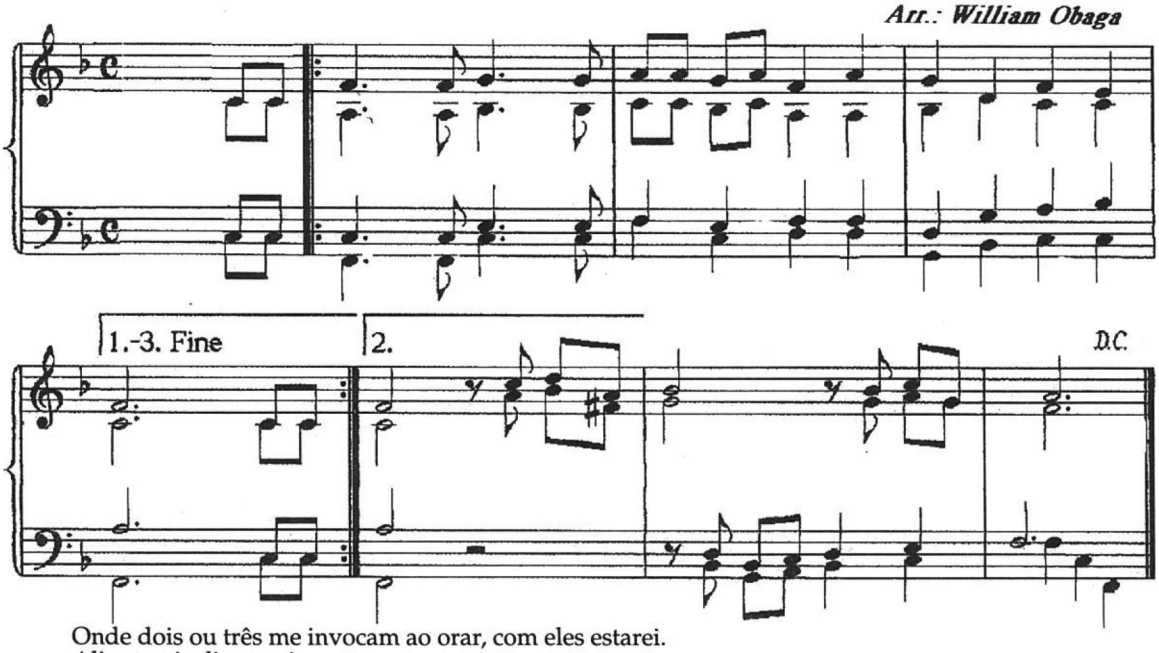

Onde dois ou três me invocam ao orar, com eles estarei.
Ali estarei, ali estarei.

Aleluia

Arr.: Egydio Metz

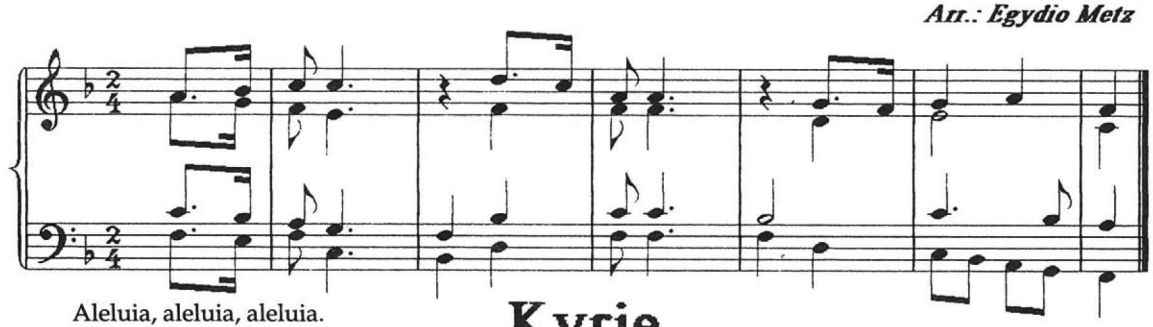

Aleluia, aleluia, aleluia.

Kyrie

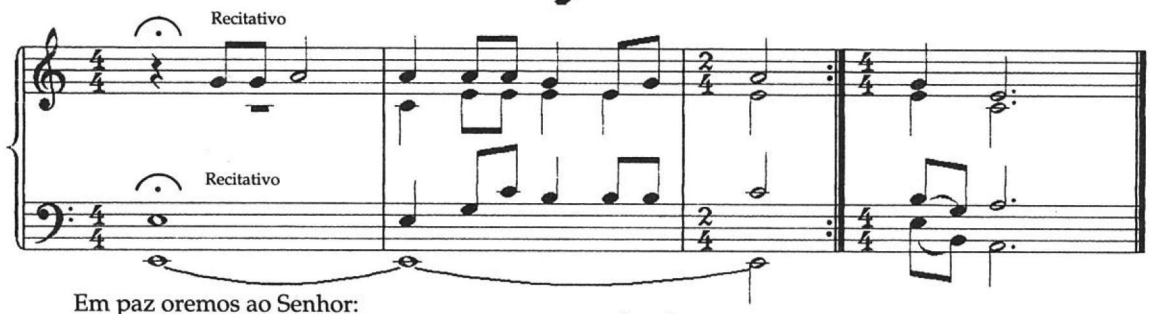

Em paz oremos ao Senhor:
Tem piedade, Senhor!

Kyrie (B)

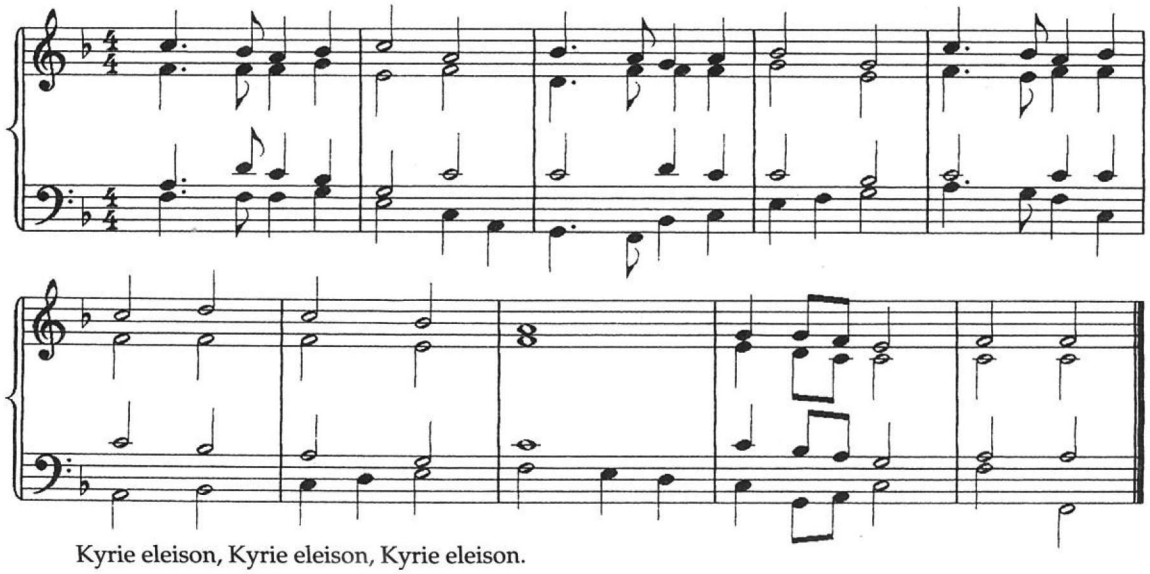

Kyrie eleison, Kyrie eleison, Kyrie eleison.