Esperei confiadamente (SALMO 40)

Oziel Campos de Oliveira Junior

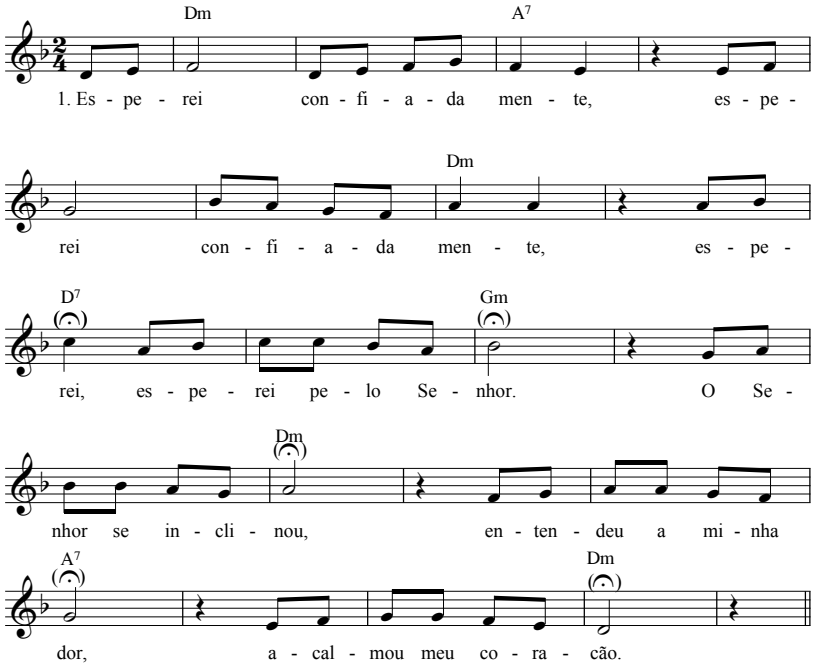

1. Esperei confiadamente,
esperei confiadamente,
esperei, esperei pelo Senhor.
O Senhor se inclinou,
entendeu a minha dor,
acalmou o coração.

2. Deus tirou cuidadosamente,
Deus tirou cuidadosamente,
Deus tirou o meu pé do lamaçal.
O Senhor se inclinou,
entendeu a minha dor,
libertou meu coração.

3. O Senhor, hoje e para sempre,
o Senhor, hoje e para sempre,
já nos deu novo hino de louvor.
O Senhor se inclinou,
escutou a minha voz,
alegrou meu coração.

continua na página 2

4. Lá na cruz, decididamente,
lá na cruz, decididamente,
nos amou, os pecados perdoou.
O Senhor se inclinou,
entendeu a nossa dor.
O Senhor ressuscitou.
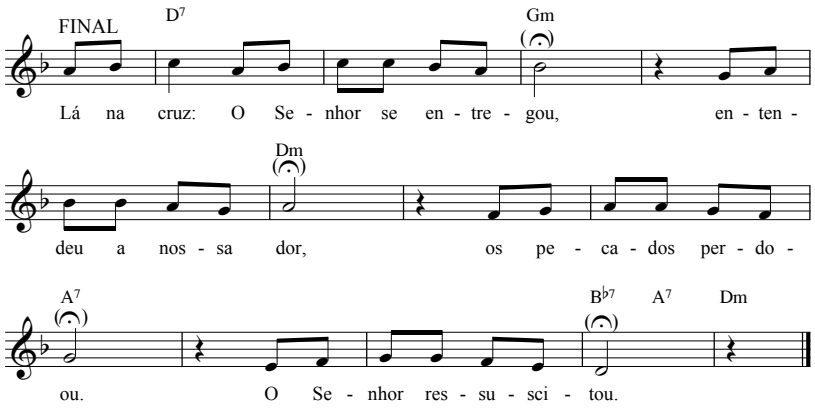
(FINAL)
Lá na cruz:
O Senhor se entregou,
entendeu a nossa dor,
os pecados perdoou,
o Senhor ressuscitou.