Hosana hey

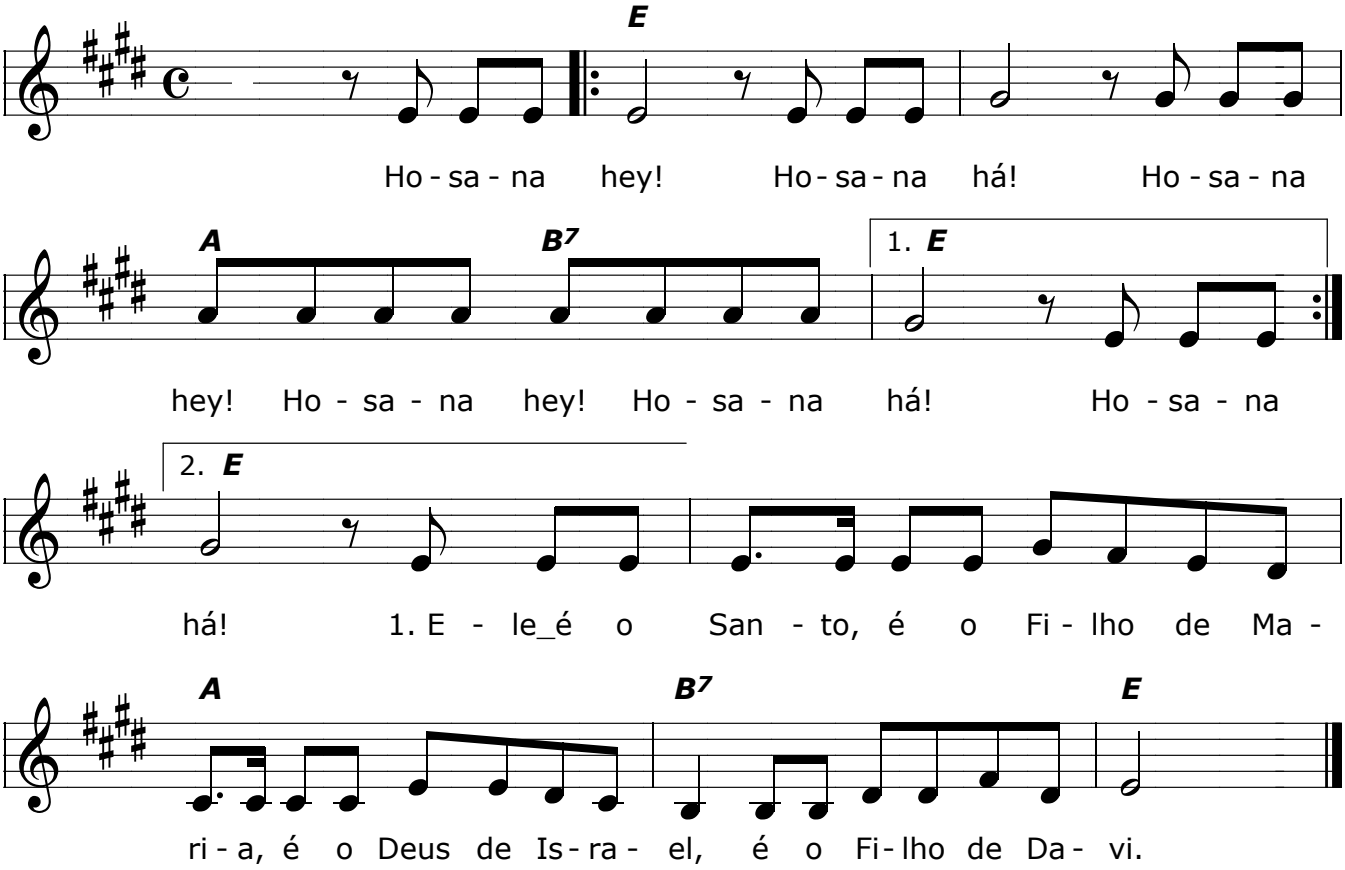

Estr.: Hosana hey! Hosana há!
Hosana hey! Hosana hey! Hosana há!

1. Ele é o Santo, é o filho de Maria,
   é o Deus de Israel, é o Filho de Davi.

2. Vamos a ele com as flores dos trigais,
   com os ramos de oliveira, com alegria e muita paz.

3. Ele é o Cristo, é o unificador,
   é hosana nas alturas, é hosana no amor.

4. Ele é a alegria, é a razão do meu viver,
   é a vida de meus dias, é o amparo no sofrer.

.