LCI 568 - Nem só palavra é amor

3 estrofes
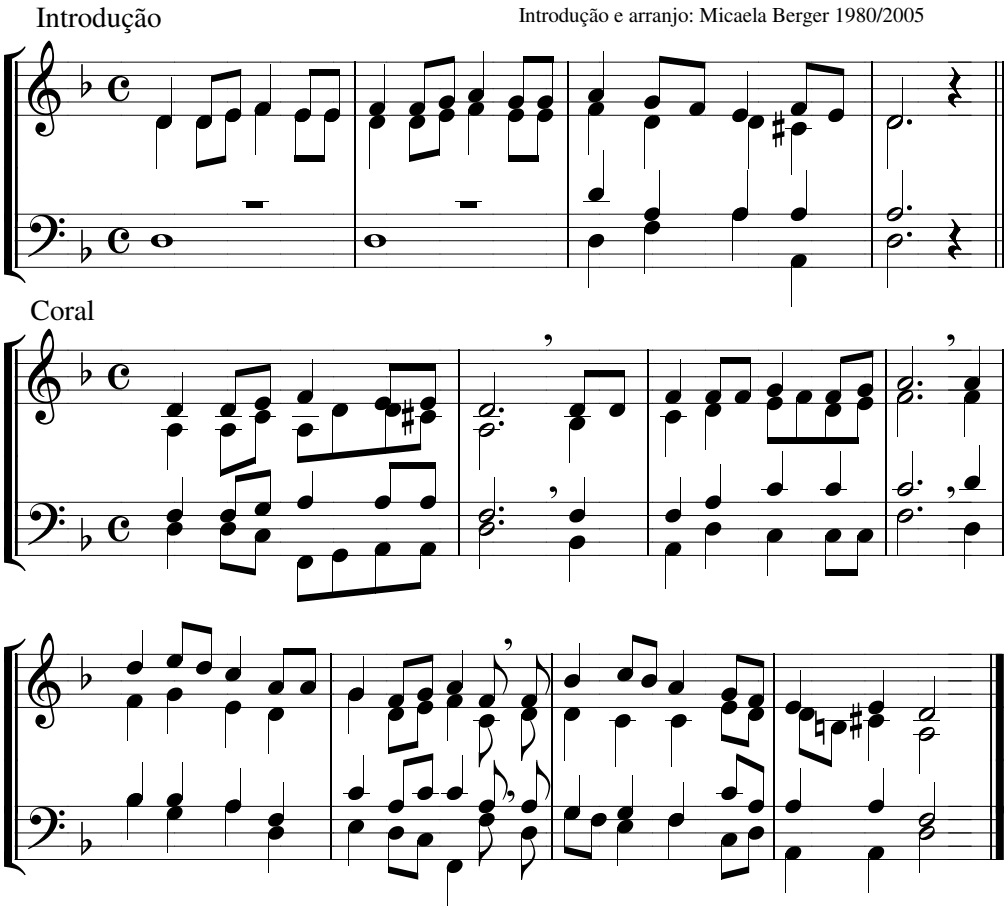
Melodia: Hans Günther Naumann
Introdução e arranjo: Micaela Berger 1980/2005